

**Université Toulouse - Jean Jaurès**

**MASTER 2 ÉTUDES MÉDIÉVALES**

**Architecture et urbanisme à Caylus :  
formation et transformations du quartier de  
la Saliège depuis le Moyen Âge**

Volume II : figures

**Eric CHABANNE**

Présenté et soutenu

le 23 juin 2020

Sous la direction de

**Bastien LEFEBVRE**

**Maître de Conférences en Histoire de l'Art et Archéologie du Moyen Âge**



UFR HISTOIRE, ARTS ET

ARCHÉOLOGIE

**Université Toulouse - Jean Jaurès**

**MASTER 2 ÉTUDES MÉDIÉVALES**

**Architecture et urbanisme à Caylus :  
formation et transformations du quartier de  
la Saliège depuis le Moyen Âge**

Volume II : figures

**Eric CHABANNE**

Présenté et soutenu  
le 23 juin 2020

Sous la direction de

**Bastien LEFEBVRE**

**Maître de Conférences en Histoire de l'Art et Archéologie du Moyen Âge**

**Jury :**

**Florent HAUTEFEUILLE**, maître de conférences HDR, université Toulouse Jean Jaurès

**Bastien LEFEBVRE**, maître de conférences, université Toulouse Jean Jaurès

**Nelly POUSTHOMIS**, professeure, université Toulouse Jean Jaurès

## TABLE DES FIGURES

### 1. Introduction

|  |   |
|--|---|
| fig. 1 : localisation de Caylus .....  | 6 |
| fig. 2 : plan annoté du village, phasage proposé dans LONCAN B. <i>et al.</i> 1993 ..... | 6 |

### 2. Méthodes et sources

|   |    |
|---|----|
| fig. 3 : délimitation de la zone d'études de bâti et numérotation des façades .....   | 8  |
| fig. 4 : relevé des façades de la rue Droite (façades transversales relevées en rouge) .....                                  | 8  |
| fig. 5 : schéma de la méthode de projection à la station totale .....   | 9  |
| fig. 6 : plan du quartier de la Saliège .....   | 9  |
| fig. 7 : exemple de fiche d'entité architecturale .....   | 10 |
| fig. 8 : cadastre de 1836 vectorisé .....   | 11 |
| fig. 9 : deux versions du plan de Trudaine, vers 1750 .....   | 12 |
| fig. 10 : plan visuel de 1780 et détail .....   | 13 |
| fig. 11 : extrait du compoix de 1656 .....  | 14 |
| fig. 12 : restitution partielle et hypothétique du parcellaire de la Saliège (XVII <sup>e</sup> -XVIII <sup>e</sup> s.) ..... | 15 |
| fig. 13 : percée effectuée pour l'aménagement de l'avenue du 8 mai 1945 .....   | 15 |

### 3. Les maisons de Caylus

|   |    |
|---|----|
| fig. 14 : présentation de l'îlot I8 .....   | 17 |
| fig. 15 : Relevé I8_1 et numérotation des USC .....                                       | 18 |
| fig. 16 : Diagramme phasé simplifié de la façade I8_1 .....                               | 19 |
| fig. 17 : Relevé phasé de la façade I8_1 .....  | 20 |
| fig. 18 : présentation de l'îlot I7 .....   | 21 |
| fig. 19 : Relevé I7_2 et numérotation des USC .....                                       | 22 |
| fig. 20 : Diagramme phasé simplifié de la façade I7_2 .....                               | 23 |
| fig. 21 : Relevé phasé de la façade I7_2 .....  | 24 |
| fig. 22 : Relevé I7_1 et numérotation des USC .....                                       | 25 |
| fig. 23 : Diagramme phasé simplifié de la façade I7_1 .....                               | 26 |
| fig. 24 : Relevé phasé de la façade I7_1 .....  | 27 |
| fig. 25 : présentation de l'îlot I6 .....   | 28 |
| fig. 26 : Relevé I6_2 et numérotation des USC .....                                       | 29 |
| fig. 27 : Diagramme phasé simplifié de la façade I6_2 .....                               | 30 |
| fig. 28 : Relevé phasé de la façade I6_2 .....  | 31 |
| fig. 29 : Relevé I6_1 et numérotation des USC .....                                       | 32 |
| fig. 30 : Diagramme phasé simplifié de la façade I6_1 .....                               | 33 |
| fig. 31 : Relevé phasé de la façade I6_1 .....  | 34 |
| fig. 32 : présentation de l'îlot I5 .....   | 35 |
| fig. 33 : Relevé I5_2 et numérotation des USC .....                                       | 36 |
| fig. 34 : Diagramme phasé simplifié de la façade I5_2 .....                               | 37 |
| fig. 35 : Relevé phasé de la façade I5_2 .....  | 38 |
| fig. 36 : Relevé I5_1 et numérotation des USC .....                                       | 39 |
| fig. 37 : Diagramme phasé simplifié de la façade I5_1 .....                               | 40 |
| fig. 38 : Relevé phasé de la façade I5_1 .....  | 41 |
| fig. 39 : La maison médiévale en pan de bois, façade sur la rue Droite .....              | 42 |
| fig. 40 : La maison médiévale en pan de bois, façade en pierre de l'impasse Prestat ..... | 42 |
| fig. 41 : Reproduction d'une lithographie anonyme (XIX <sup>e</sup> siècle) .....         | 43 |
| fig. 42 : Fenêtre géminée de l'élévation latérale et demi-croisée .....                   | 43 |

|   |    |
|---|----|
| fig. 43 : croix de Saint-André (I6_2) .....   | 44 |
| fig. 44 : exemple de hourdis en tuf (I8_1) .....  | 44 |
| fig. 45 : carte de la structure des sous-sols annotée .....                                       | 45 |
| fig. 46 : carte géologique vecteur harmonisée et annotée .....                                    | 45 |
| fig. 47 : photographie agrandie d'un bloc de calcaire oolitique du Bajocien .....                 | 46 |
| fig. 48 : photographie agrandie d'un bloc de calcaire oolitique du Bathonien .....                | 46 |
| fig. 49 : photographie agrandie d'un bloc de calcaire blanc « de Septfonds » .....                | 47 |
| fig. 50 : photographie agrandie d'un bloc de calcaire à Pecten .....                              | 47 |
| fig. 51 : photographie agrandie d'un bloc de calcaire lithographique de l'Infralias .....         | 48 |
| fig. 52 : photographie agrandie d'un bloc de tuf .....  | 48 |
| fig. 53 : situation de la portion retenue .....   | 49 |
| fig. 54 : tableau de mesure des surfaces relevées .....   | 49 |
| fig. 55 : orthophotographie du pan de mur .....   | 49 |
| fig. 56 : relevé à partir de l'orthophotographie et étude des matériaux .....                     | 50 |
| fig. 57 : linteau de porte en calcaire à pecten (I8_1_POR 4) .....                                | 51 |
| fig. 58 : typo-chronologie approximative des traces d'outils .....                                | 52 |
| fig. 59 : exemples de tailles layées .....  | 53 |
| fig. 60 : exemples de tailles brettelées .....  | 53 |
| fig. 61 : exemples de tailles bouchardées .....   | 53 |
| fig. 62 : exemples de finitions à l'aide d'outils abrasifs .....                                  | 54 |
| fig. 63 : exemples de tailles à la broche .....   | 54 |
| fig. 64 : exemples de ciselures .....   | 54 |
| fig. 65 : traverse de demi-croisée remployée en colonnette .....                                  | 55 |
| fig. 66 : bloc taillé à la boucharde avec ciselure relevée, cassure postérieure (I5_2_POR5) ..... | 55 |
| fig. 67 : surélévation en pan de bois de remploi (I6_2) .....                                     | 56 |
| fig. 68 : exemple de bloc de pierre de taille remployé en parement (I6_2) .....                   | 57 |
| fig. 69 : exemple de bloc retaillé et remployé en encadrement (I6_1_FEN 1) .....                  | 57 |
| fig. 70 : exemple de bloc en partie ravalé (I5_1_FEN 7) .....                                     | 58 |
| fig. 71 : carte de répartition de la densité de remploi .....                                     | 58 |
| fig. 72 : répartition des fenêtres géminées .....   | 59 |
| fig. 73 : répartition des arcades brisées et plein cintre .....                                   | 60 |
| fig. 74 : répartition des portes à linteau sur coussinets .....                                   | 61 |
| fig. 75 : répartition des fenêtres à croisée .....  | 62 |
| fig. 76 : exemples de fenêtres à croisée dont le remplage est bûché .....                         | 63 |
| fig. 77 : répartition des portes à linteau délardé en accolade .....                              | 64 |
| fig. 78 : répartition des baies en arc clavé segmentaire ou en anse de panier .....               | 65 |
| fig. 79 : répartition des baies couvertes d'un arc segmentaire monolithe .....                    | 66 |
| fig. 80 : répartition des baies à linteau délardé en arc segmentaire .....                        | 67 |
| fig. 81 : répartition des fenêtres quadrangulaires à appui mouluré .....                          | 68 |
| fig. 82 : répartition des baies quadrangulaires sans appui mouluré .....                          | 69 |
| fig. 83 : cheminée de la maison faisant l'angle entre la rue Droite et l'impasse Prestat .....    | 70 |
| fig. 84 : cheminée de la « maison du Roy » à Saint-Antonin-Noble-Val .....                        | 70 |
| fig. 85 : cheminée de la maison Fontpeyrouse à Cordes .....                                       | 71 |
| fig. 86 : évier de la maison du 23 rue Droite .....   | 71 |
| fig. 87 : armoires murales de la maison 23, rue Droite, Caylus .....                              | 72 |
| fig. 88 : tour des Maurand, rue du Taur, Toulouse .....   | 72 |
| fig. 89 : maison dite « des Templiers », place Champollion, Figeac .....                          | 73 |
| fig. 90 : restitution et photographies de la maison dite « des Loups », rue Droite, Caylus .....  | 73 |
| fig. 91 : parcelle 398. Situation actuelle et plans anciens .....                                 | 74 |
| fig. 92 : parcelle 398. Élévations observables .....  | 74 |
| fig. 93 : parcelle 399. Situation actuelle et plans anciens .....                                 | 75 |



|  |    |
|--|----|
| fig. 94 : parcelle 399. Élévation observable .....   | 75 |
| fig. 95 : parcelle 399. Plan schématique (parcelles 399 et 400) .....                          | 75 |
| fig. 96 : parcelle 400. Situation actuelle et plans anciens .....                              | 76 |
| fig. 97 : parcelle 400. Élévation observable .....   | 76 |
| fig. 98 : parcelle 401. Situation actuelle et plans anciens .....                              | 77 |
| fig. 99 : parcelle 401. Élévation observable .....   | 77 |
| fig. 100 : parcelle 1002. Situation actuelle et plans anciens .....                            | 78 |
| fig. 101 : parcelle 1002. Élévation observable .....   | 78 |
| fig. 102 : parcelle 1002. Vue aérienne .....   | 78 |
| fig. 103 : plan schématique des intérieurs de l'îlot I8 visités .....                          | 79 |
| fig. 104 : parcelle 403. Situation actuelle et plans anciens .....                             | 80 |
| fig. 105 : parcelle 403. Élévation observable .....  | 80 |
| fig. 106 : parcelle 403. Plan schématique du rez-de-chaussée .....                             | 80 |
| fig. 107 : parcelle 871. Situation actuelle et plans anciens .....                             | 81 |
| fig. 108 : parcelle 871. Élévations observables .....  | 81 |
| fig. 109 : parcelle 871. Photographie et localisation de l'ancienne entrée .....               | 82 |
| fig. 110 : parcelle 404. Situation actuelle et plans anciens .....                             | 83 |
| fig. 111 : parcelle 404. Élévations observables .....  | 83 |
| fig. 112 : parcelle 870. Situation actuelle et plans anciens .....                             | 84 |
| fig. 113 : parcelle 870. Élévation observable .....  | 84 |
| fig. 114 : parcelle 870. Plan schématique (parcelles 404, 405 et 870) .....                    | 84 |
| fig. 115 : parcelle 405. Situation actuelle et plans anciens .....                             | 85 |
| fig. 116 : parcelle 405. Élévations observables .....  | 85 |
| fig. 117 : parcelle 406. Situation actuelle et plans anciens .....                             | 86 |
| fig. 118 : parcelle 406. Élévations observables .....  | 86 |
| fig. 119 : parcelle 406. Plan schématique .....  | 87 |
| fig. 120 : parcelle 406. Vue générale du premier étage .....                                   | 87 |
| fig. 121 : parcelle 407. Situation actuelle et plans anciens .....                             | 88 |
| fig. 122 : parcelle 407. Élévations observables .....  | 88 |
| fig. 123 : parcelle 408. Situation actuelle et plans anciens .....                             | 89 |
| fig. 124 : parcelle 408. Élévations observables .....  | 89 |
| fig. 125 : parcelle 409. Situation actuelle et plans anciens .....                             | 90 |
| fig. 126 : parcelle 409. Élévations observables .....  | 90 |
| fig. 127 : parcelle 409. Restitution des proportions du plan visuel, .....                     | 90 |
| fig. 128 : parcelle 410. Situation actuelle et plan ancien .....                               | 91 |
| fig. 129 : parcelle 410. Élévation observable .....  | 91 |
| fig. 130 : parcelle 410. Photographie de la maison vue du niveau de toiture de l'îlot I7 ..... | 91 |
| fig. 131 : plan schématique des intérieurs de l'îlot I6 visités .....                          | 92 |
| fig. 132 : parcelle 411. Situation actuelle et plans anciens .....                             | 93 |
| fig. 133 : parcelle 411. Élévations observables .....  | 93 |
| fig. 134 : parcelle 412. Situation actuelle et plans anciens .....                             | 94 |
| fig. 135 : parcelle 412. Élévations observables .....  | 94 |
| fig. 136 : parcelle 412. Déformation de la façade occidentale .....                            | 94 |
| fig. 137 : parcelle 413. Situation actuelle et plans anciens .....                             | 95 |
| fig. 138 : parcelle 413. Élévation observable .....  | 95 |
| fig. 139 : parcelle 413. Plan schématique (parcelles 413 et 414) .....                         | 95 |
| fig. 140 : parcelle 414. Situation actuelle et plans anciens .....                             | 96 |
| fig. 141 : parcelle 414. Élévation observable .....  | 96 |
| fig. 142 : parcelle 415. Situation actuelle et plans anciens .....                             | 97 |
| fig. 143 : parcelle 415. Élévation observable .....  | 97 |
| fig. 144 : parcelle 416. Situation actuelle et plans anciens .....                             | 98 |

|  |     |
|--|-----|
| fig. 145 : parcelle 416. Élévations observables .....                  | 98  |
| fig. 146 : parcelle 416. Plan schématique .....                        | 98  |
| fig. 147 : parcelle 416. Porte séparant les parcelles 416 et 417 ..... | 99  |
| fig. 148 : parcelle 416. Pilier médian visible dans le mur nord .....  | 99  |
| fig. 149 : parcelle 417. Situation actuelle et plans anciens .....     | 100 |
| fig. 150 : parcelle 417. Élévations observables .....                  | 100 |
| fig. 151 : parcelle 417. Plan schématique des intérieurs .....         | 101 |
| fig. 152 : plan schématique des intérieurs de l'îlot I5 visités .....  | 102 |

#### 4. Le quartier et la ville-neuve

|   |     |
|---|-----|
| fig. 153 : relief et situation de Caylus .....  | 104 |
| fig. 154 : extrait de la carte de Cassini .....   | 105 |
| fig. 155 : extrait de la carte de l'État-Major (1820-1866) .....                                      | 105 |
| fig. 156 : Trame urbaine du bourg de Caylus .....   | 106 |
| fig. 157 : porte de ville et tracé de l'enceinte du premier bourg .....                               | 106 |
| fig. 158 : Maison route nationale, le 2e étage pourrait correspondre à l'ancien chemin de ronde ..    | 107 |
| fig. 159 : Tracé de la muraille de la Saliège .....   | 107 |
| fig. 160 : répartition des appellations par parcelle dans le compoix de 1787 .....                    | 108 |
| fig. 161 : répartition des appellations par parcelle dans le compoix de 1679 .....                    | 109 |
| fig. 162 : répartition des appellations par parcelle dans le compoix de 1656 .....                    | 110 |
| fig. 163 : parcellaire restitué d'après le compoix de 1656 .....                                      | 111 |
| fig. 164 : androne de l'îlot I2 conservé malgré des blocs d'attente en saillie .....                  | 112 |
| fig. 165 : parcelles mitoyennes sans androne, îlot I1 .....   | 112 |
| fig. 166 : grandes arcades médianes, îlot I4 .....  | 113 |
| fig. 167 : grandes arcades médianes, îlot I3 .....  | 113 |
| fig. 168 : supports médians recouvert par l'enduit mural, I5, parcelle 417 .....                      | 114 |
| fig. 169 : évolution de la proportion des catégories d'activités dans la population du quartier ..... | 114 |
| fig. 170 : répartition des métiers par parcelle d'après le cadastre de 1836 .....                     | 115 |
| fig. 171 : répartition des métiers par parcelle d'après le compoix de 1787 .....                      | 116 |
| fig. 172 : répartition des métiers par parcelle d'après le compoix de 1679 .....                      | 117 |
| fig. 173 : répartition des métiers par parcelle d'après le compoix de 1656 .....                      | 118 |
| fig. 174 : répartition des taux d'allivrement par parcelle d'après les trois compoix étudiés .....    | 119 |
| fig. 175 : forme générale et premier découpage de la Saliège .....                                    | 120 |
| fig. 176 : petites parcelles fonctionnant par deux .....  | 120 |
| fig. 177 : relevé de l'élévation des parcelles 413 et 414 .....                                       | 121 |
| fig. 178 : relevés des élévations des parcelles 407 et 408 .....                                      | 121 |
| fig. 179 : répartition du nombre d'entités relevées par période de temps .....                        | 122 |
| fig. 180 : répartition spatiale des entités par période de temps .....                                | 123 |
| fig. 181 : modèle chrono-chorématique de l'histoire de Caylus, premier état .....                     | 124 |
| fig. 182 : modèle chrono-chorématique de l'histoire de Caylus, second état .....                      | 125 |
| fig. 183 : modèle chrono-chorématique de l'histoire de Caylus, troisième état .....                   | 126 |
| fig. 184 : modèle chrono-chorématique de l'histoire de Caylus, quatrième état .....                   | 127 |
| fig. 185 : schéma évolutif, auréoles de développement .....   | 128 |

# **INTRODUCTION**

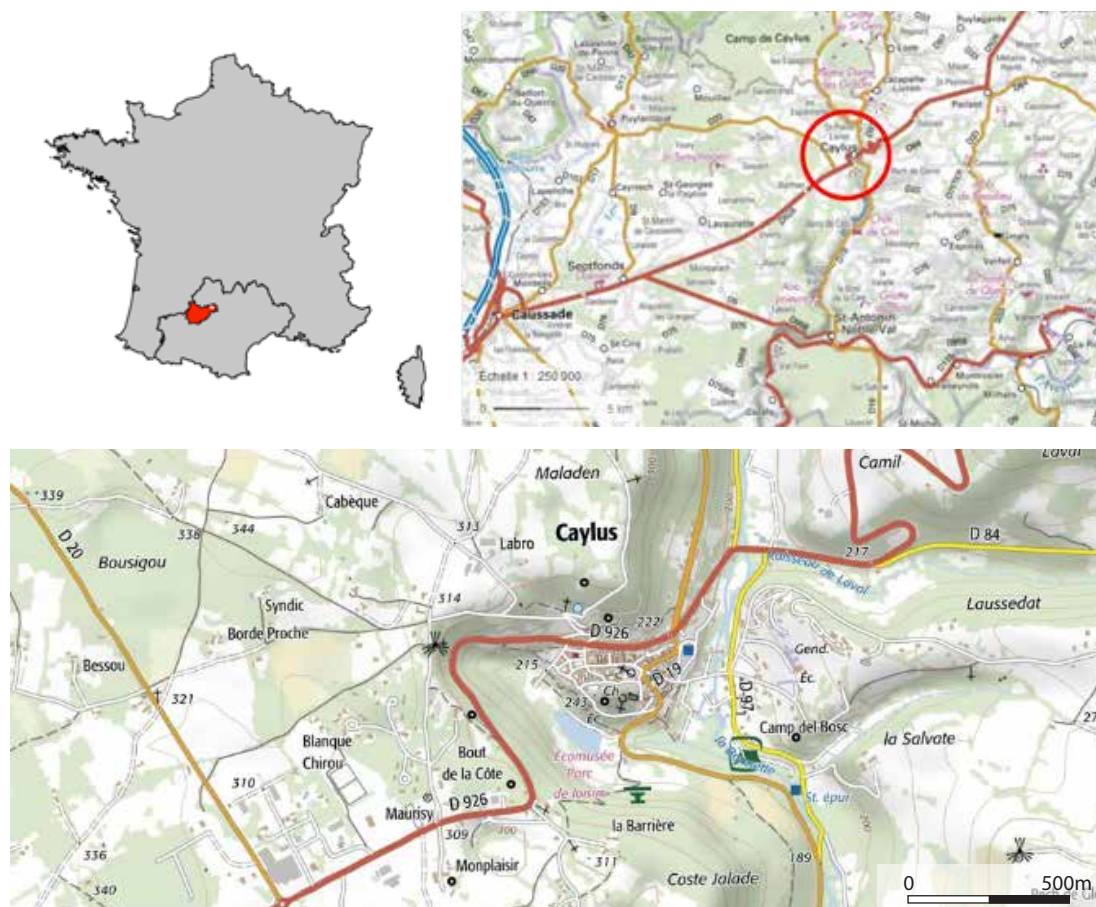


fig. 1 : localisation de Caylus  
 (Source : carte IGN : Géoportail ; DAO : Eric CHABANNE)

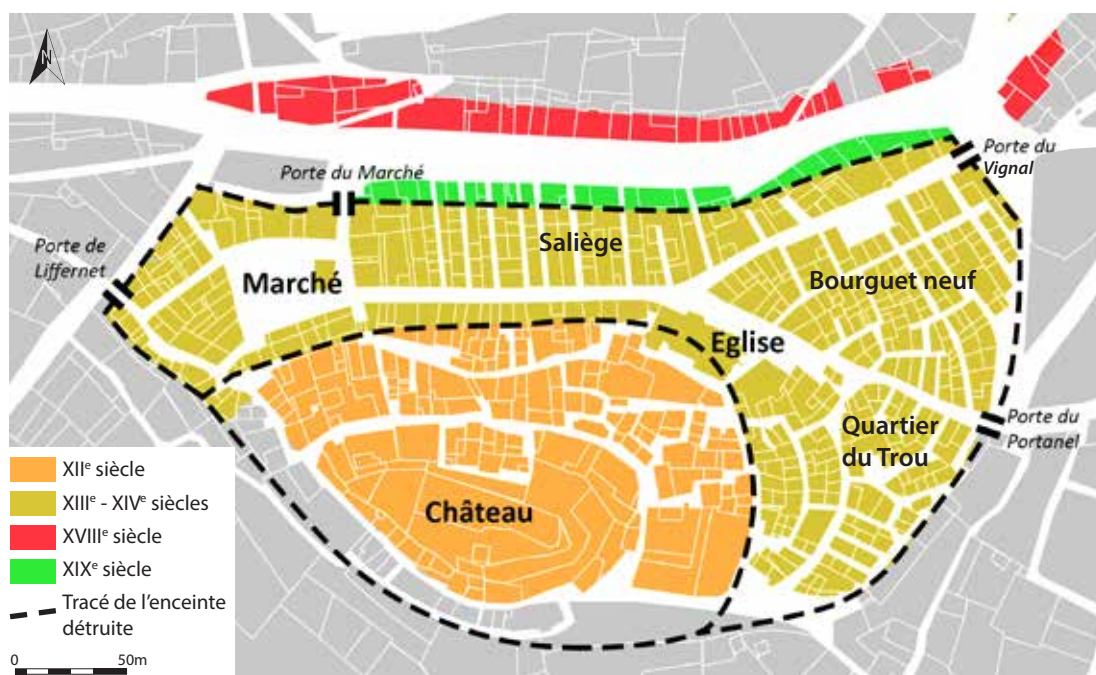


fig. 2 : plan annoté du village, phasage proposé dans Loncan *et al.* 1993  
 (Fond de carte : Cadastre de 1836, A.D.82, 3 P 2340 ; DAO : Eric CHABANNE)

## **2. MÉTHODES ET SOURCES**



## 2.1 L'archéologie du bâti

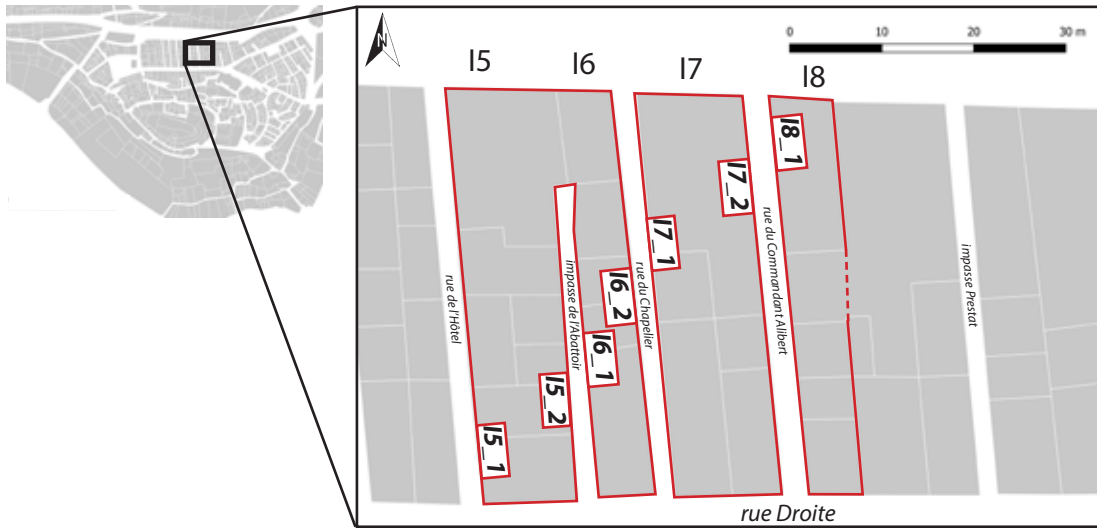


fig. 3 : délimitation de la zone d'études de bâti et numérotation des façades  
(Fond de carte : cadastre.gouv.fr ; DAO : Eric CHABANNE)



fig. 4 : relevé des façades de la rue Droite (façades transversales relevées en rouge)  
(Relevé et DAO : Eric CHABANNE)



## 2.1 L'archéologie du bâti

| Façade                                    |  |   | Nom d'EA |   | Interprétation   |  | Fiche E.A.<br>Entité Architecturale |  |  |
|---|--|---|----------|---|--|--|-------------------------------------|--|--|
| Cay_I0_                                   |  |   | XXX 00   |   | Porte en arc brisé / Fenêtre à croisée / Jour oblong ... |  | créée le : 11/05/2020               |  |  |
| Type                                      |  | Sous-type   |          | Contexte  |  |  |                                     |  |  |
| Ouverture / Equipt...                     |  | Porte / Fenêtre ...   |          | <input type="checkbox"/> en place <input type="checkbox"/> remploi <input checked="" type="checkbox"/> indéter. |  |  |                                     |  |  |
| Date stylistique                          |  | Date en contexte  |          | Dimensions  |  | Localisation   |                                     |  |  |
| ...e siècle                               |  | ...e siècle   |          | L : 0,00 m<br>H : 0,00 m  |  |  |                                     |  |  |
| Description                               |  | Description de l'entité architecturale reprenant de manière synthétique les éléments de preuves permettant d'interpréter la datation. |          |   |  |  |                                     |  |  |
| Illustrations                             |  | <p>Photographie générale</p>  |          |   |  | <input type="checkbox"/> Ébauche<br><input type="checkbox"/> Taille layée<br><input checked="" type="checkbox"/> Taille brettelée<br><input type="checkbox"/> Taille ciselée<br><input type="checkbox"/> Ciselure relevée<br><input type="checkbox"/> Taille bouchardée<br><input type="checkbox"/> Finition, ravalement<br><input type="checkbox"/> Indéterminé |                                     |  |  |
| <p>Extrait du relevé</p> <p>Nord 0 2m</p> |  | <p>Photographie de détail</p>   |          |   |  | <p>Taille</p>  |                                     |  |  |

fig. 7 : exemple de fiche d'entité architecturale  
(DAO : Eric CHABANNE)





fig. 8 : cadastre de 1836 vectorisé  
(Source : A.D.82, 3P 2340 ; DAO : Eric CHABANNE)

## 2.3. Documents d'archives

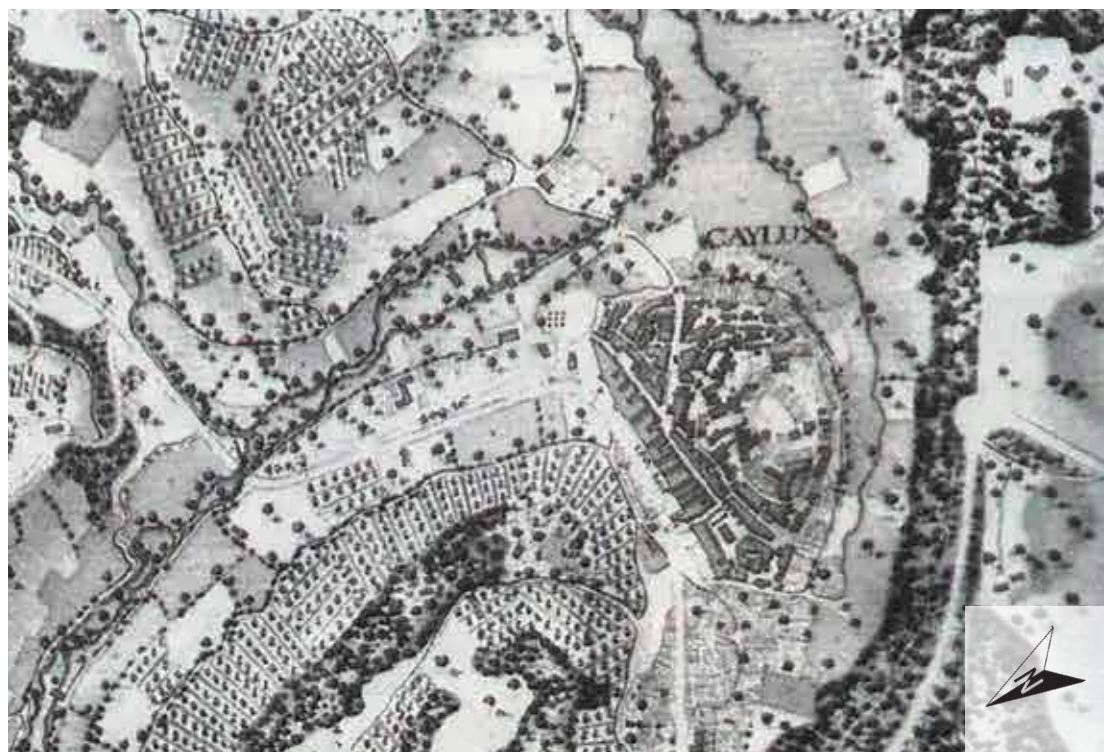


fig. 9 : deux versions du plan de Trudaine, vers 1750  
(ASTOUL G., 2010)





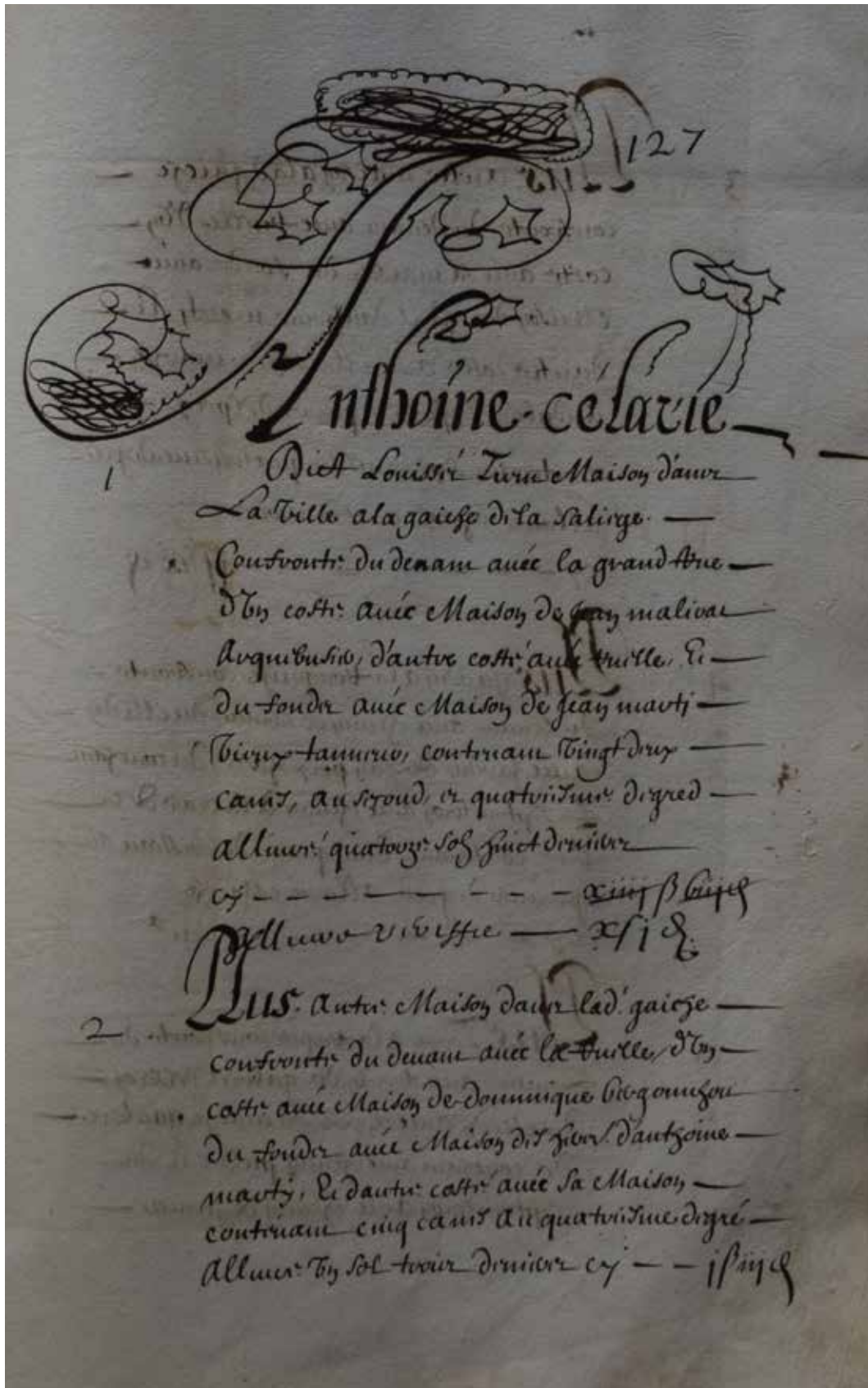


fig. 11 : extrait du compoix de 1656  
 (Source : A.C Caylus, CC7, fol. 127)

## 2.3. Documents d'archives



fig. 12 : restitution partielle et hypothétique du parcellaire de la Saligè (XVII<sup>e</sup>-XVIII<sup>e</sup> s.)  
 (Source : A.C Caylus, CC7, CC8, CC9)



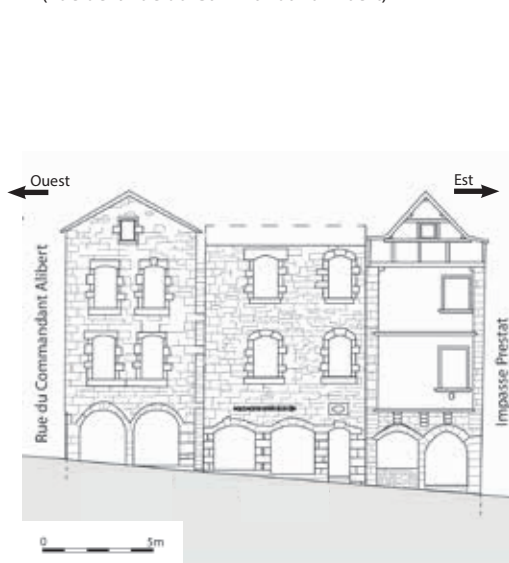
fig. 13 : percée effectuée pour l'aménagement de l'avenue du 8 mai 1945  
 (Source : A.D.82, 3P 2340 et cadastre.gouv.fr ; SIG et DAO : Eric CHABANNE)

### **3. LES MAISONS DE CAYLUS**

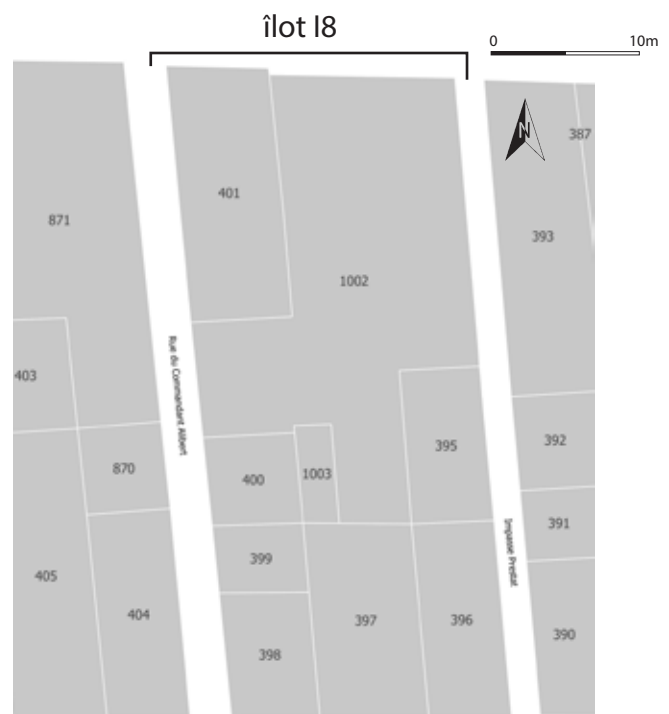
3.1. Cadre de présentation



Élévation occidentale  
(vue de la rue du Commandant Alibert)



Élévation méridionale  
(vue de la rue Droite)



*Élévation orientale non-relevée*

fig. 14 : présentation de l'îlot I8  
(Relevés et DAO : Eric CHABANNE)



3.1. Cadre de présentation



fig. 15 : Relevé I8\_1 et numérotation des USC



3.1. Cadre de présentation

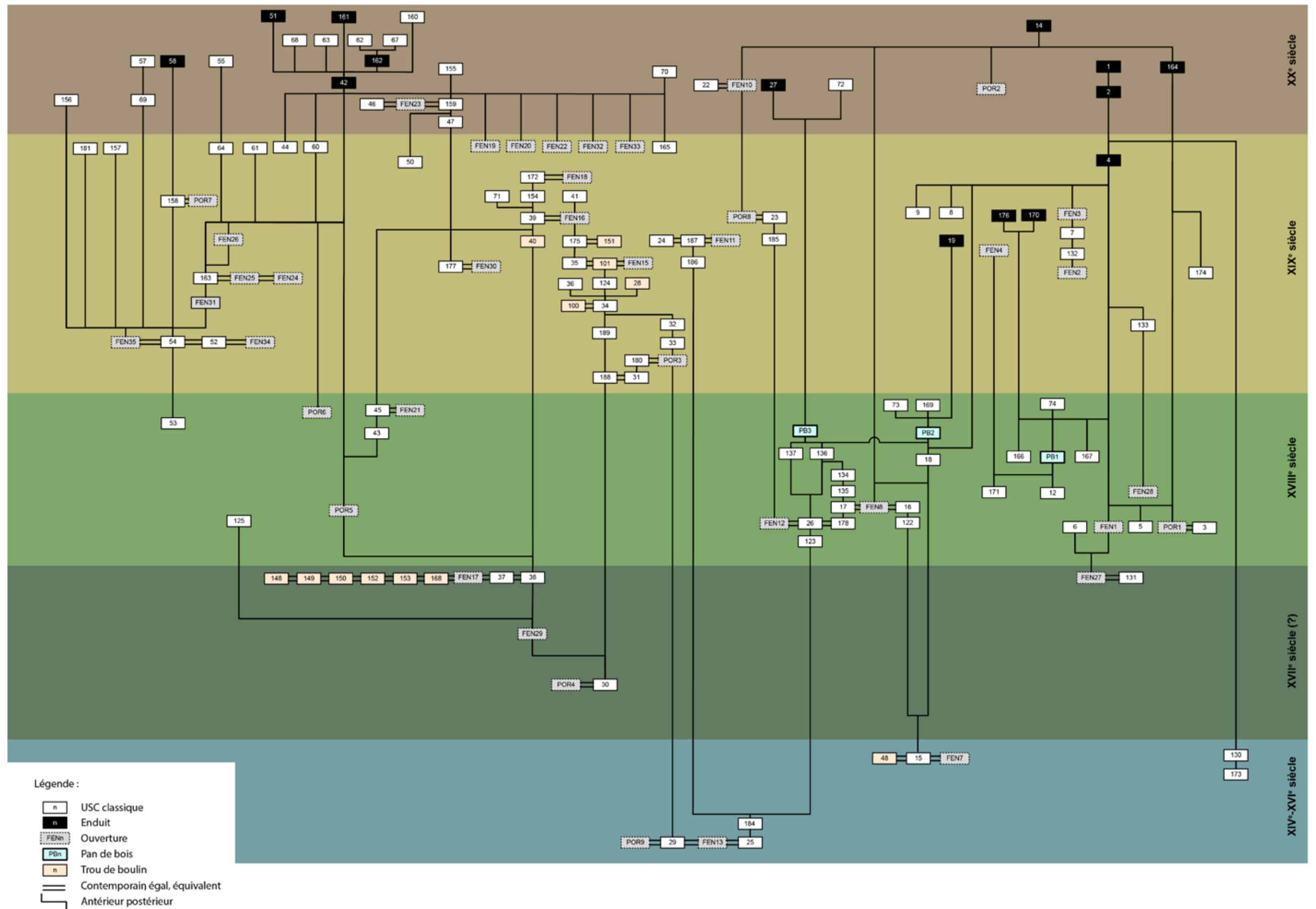


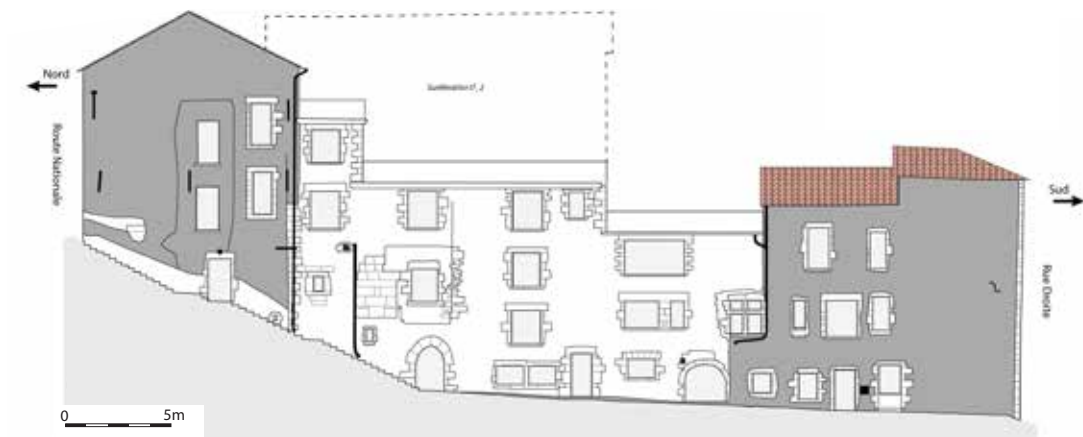
fig. 16 : Diagramme phasé simplifié de la façade I8\_1

3.1. Cadre de présentation

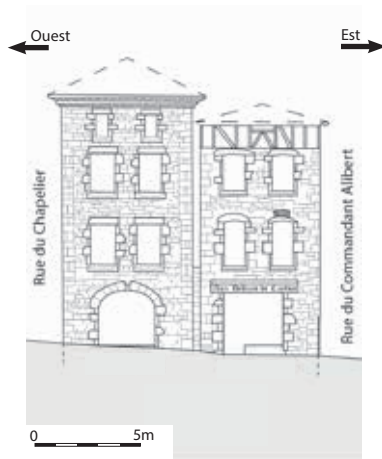


fig. 17 : Relevé phasé de la façade I8\_1

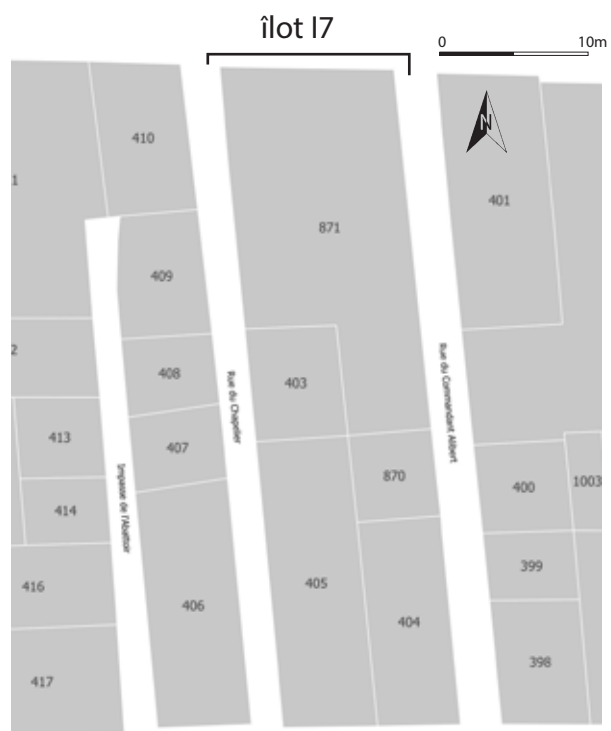
3.1. Cadre de présentation



Élévation occidentale  
(vue de la rue du Chapelier)



Élévation méridionale  
(vue de la rue Droite)



Élévation orientale  
(vue de la rue du Commandant Allibert)

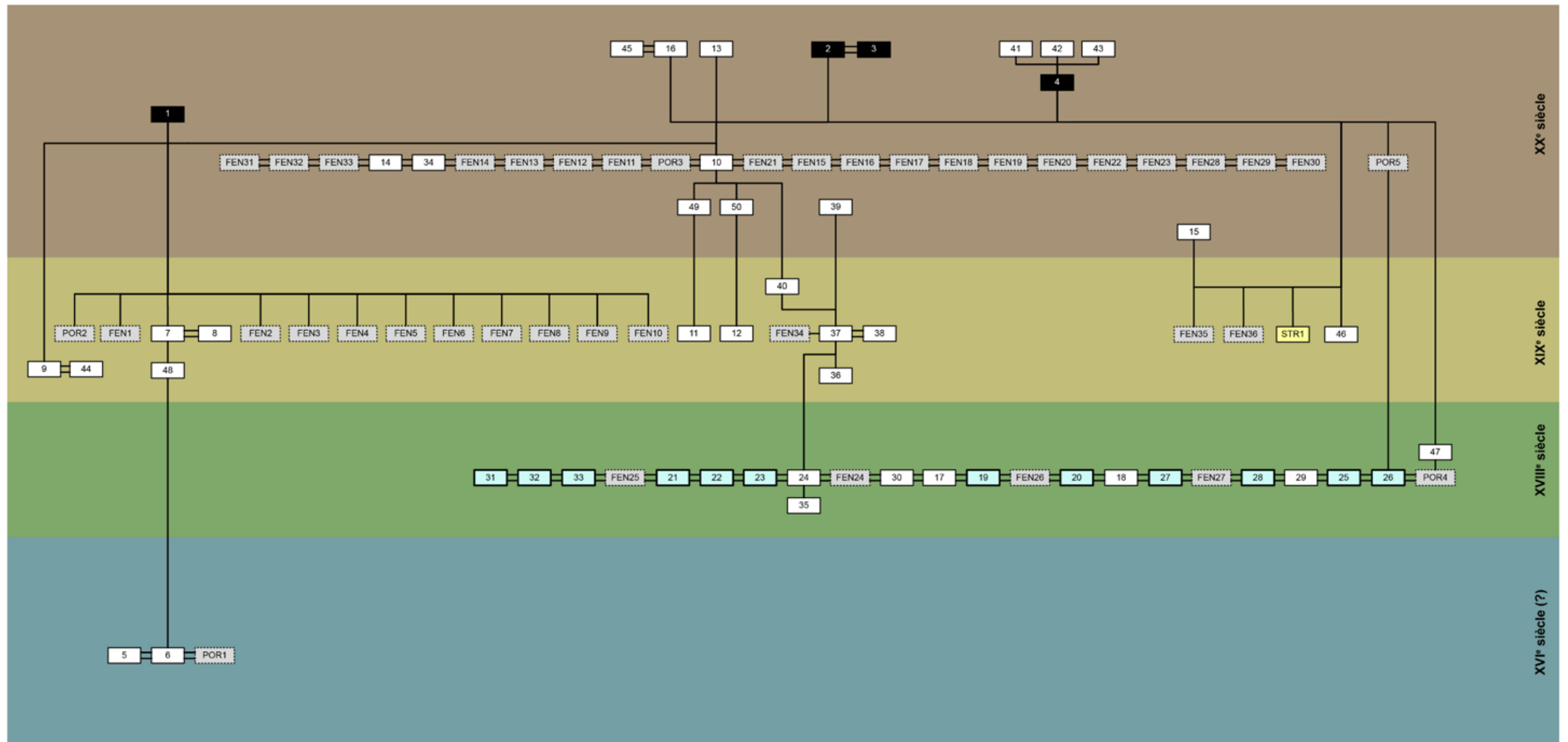
fig. 18 : présentation de l'îlot I7  
(Relevés et DAO : Eric CHABANNE)

3.1. Cadre de présentation



fig. 19 : Relevé I7\_2 et numérotation des USC

3.1. Cadre de présentation



Légende :

- n USC classique
- n Enduit
- FENn Ouverture
- Pbn Pan de bois
- Contemporain égal, équivalent
- └ Antérieur postérieur

fig. 20 : Diagramme phasé simplifié de la façade I7\_2



3.1. Cadre de présentation



fig. 21 : Relevé phasé de la façade I7\_2

3.1. Cadre de présentation



fig. 22 : Relevé I7\_1 et numérotation des USC

3.1. Cadre de présentation

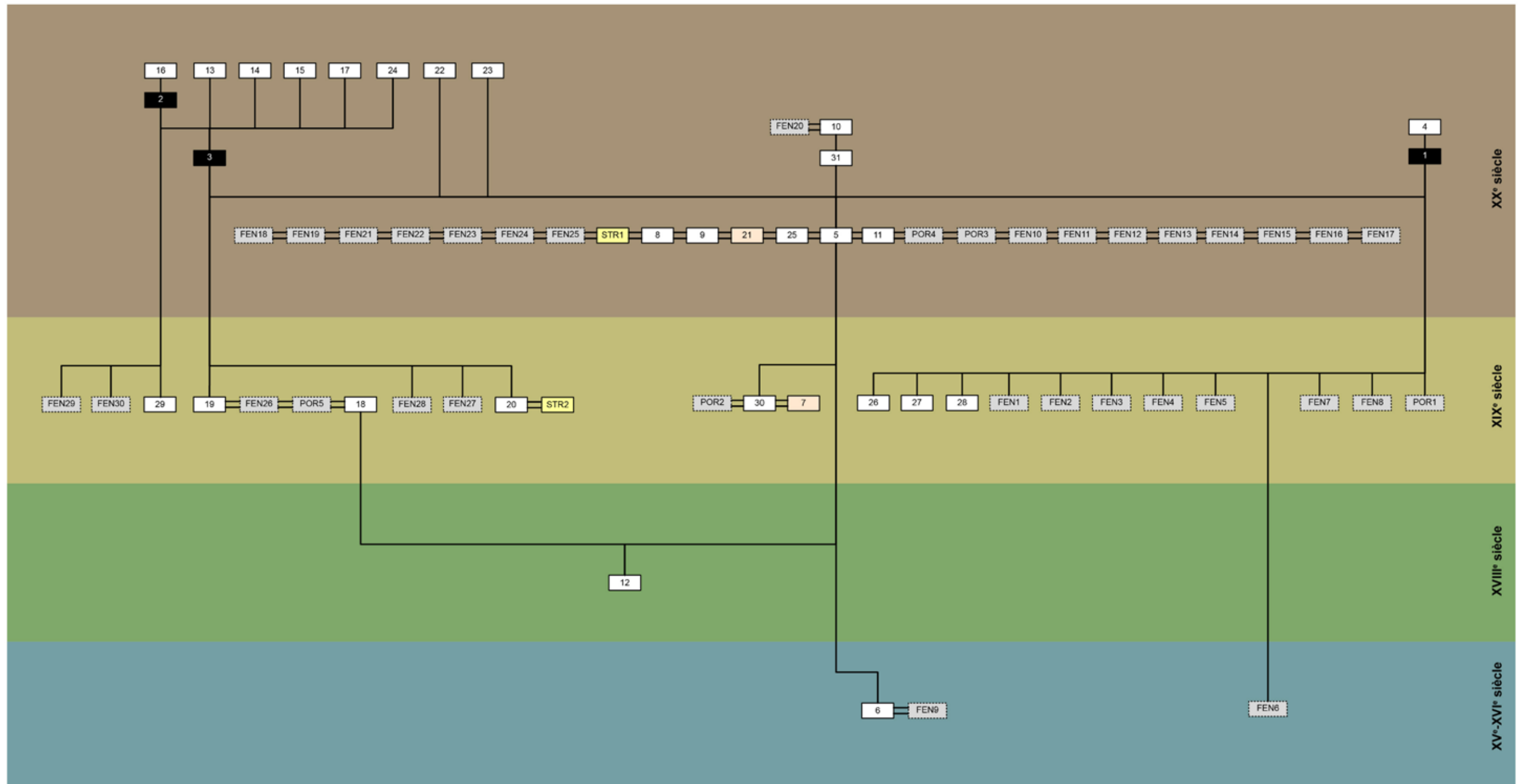


fig. 23 : Diagramme phasé simplifié de la façade I7\_1



3.1. Cadre de présentation



fig. 24 : Relevé phasé de la façade I7\_1

3.1. Cadre de présentation

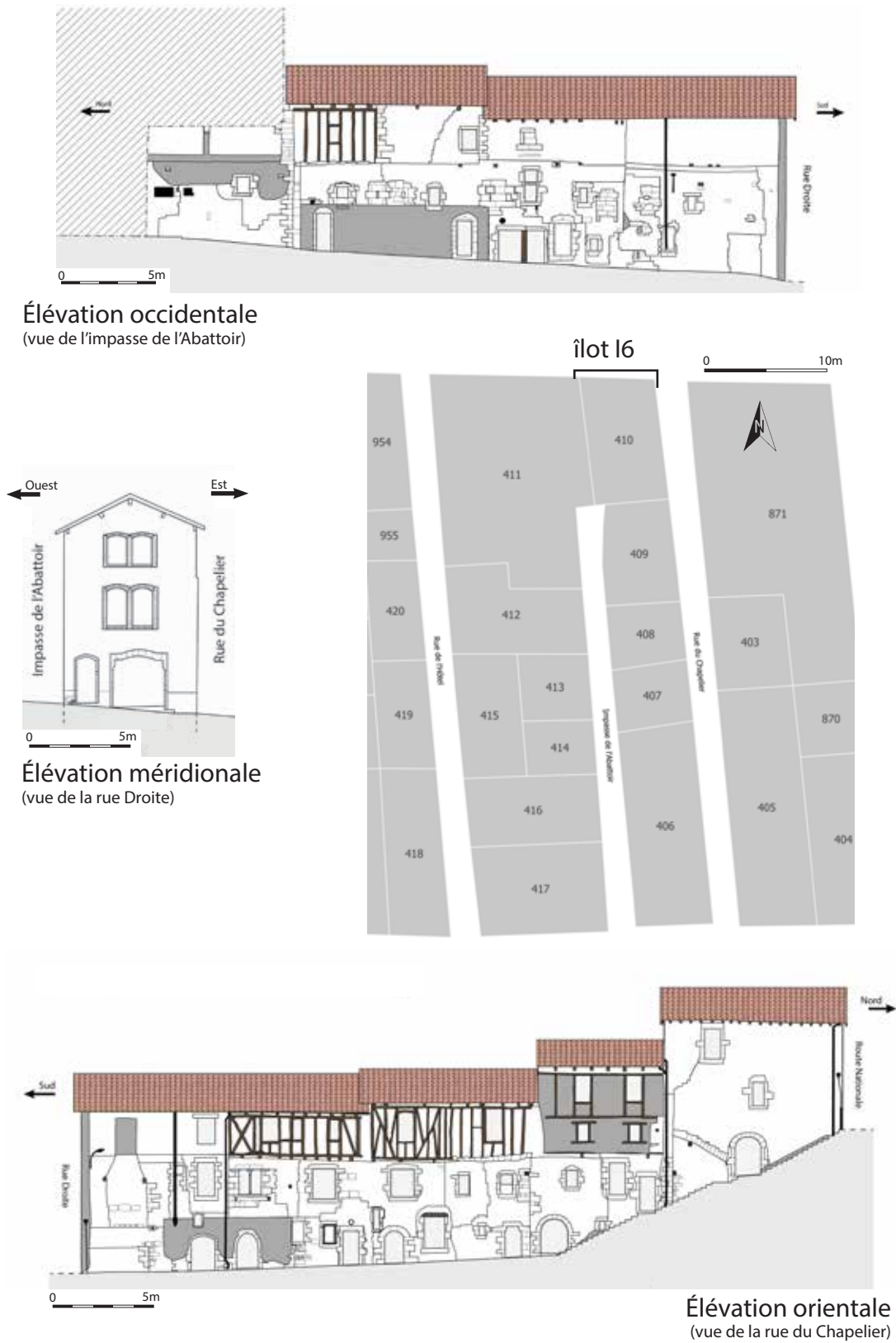


fig. 25 : présentation de l'îlot I6  
(Relevés et DAO : Eric CHABANNE)

3.1. Cadre de présentation



fig. 26 : Relevé I6\_2 et numérotation des USC

3.1. Cadre de présentation

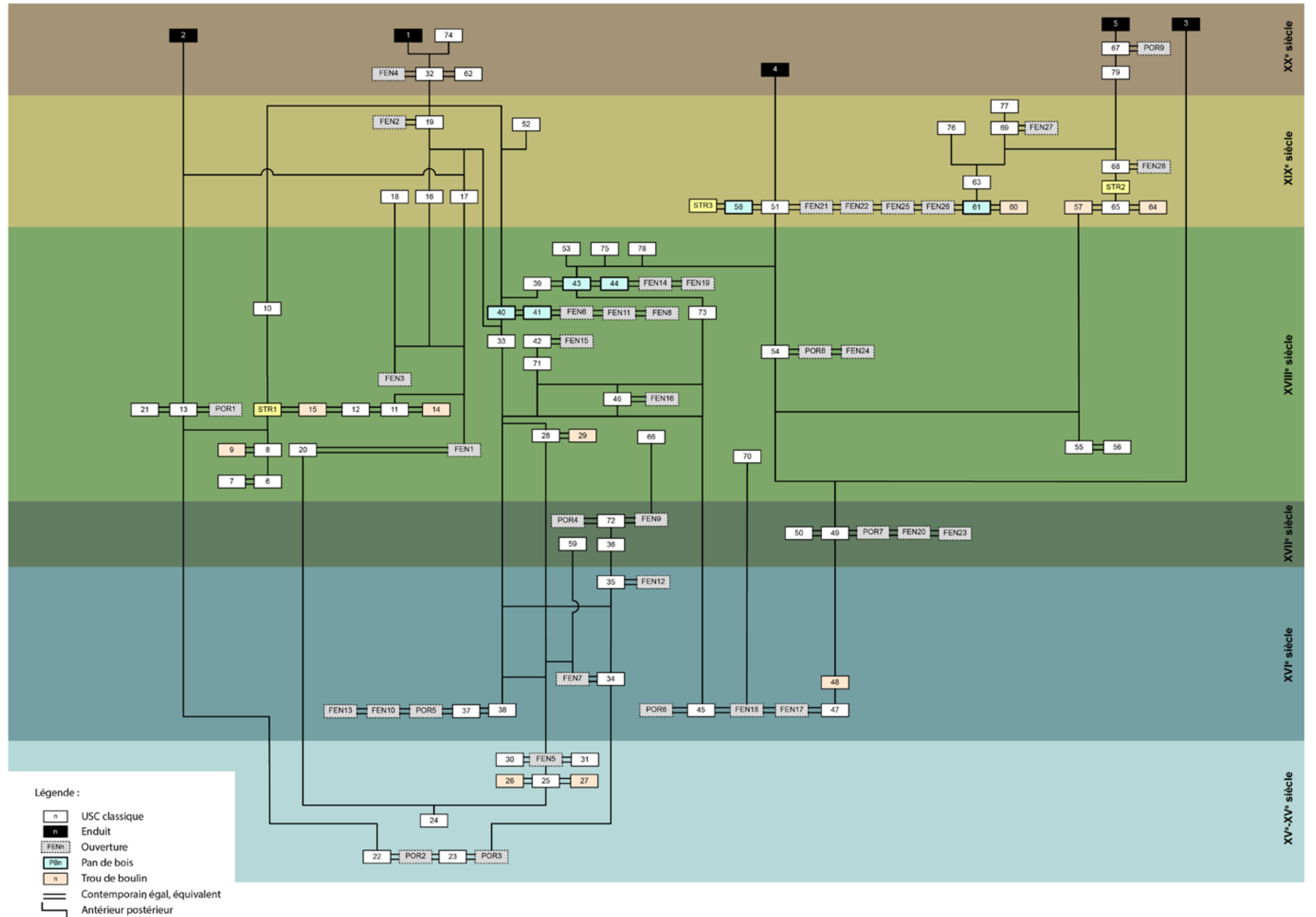


fig. 27 : Diagramme phasé simplifié de la façade I6\_2

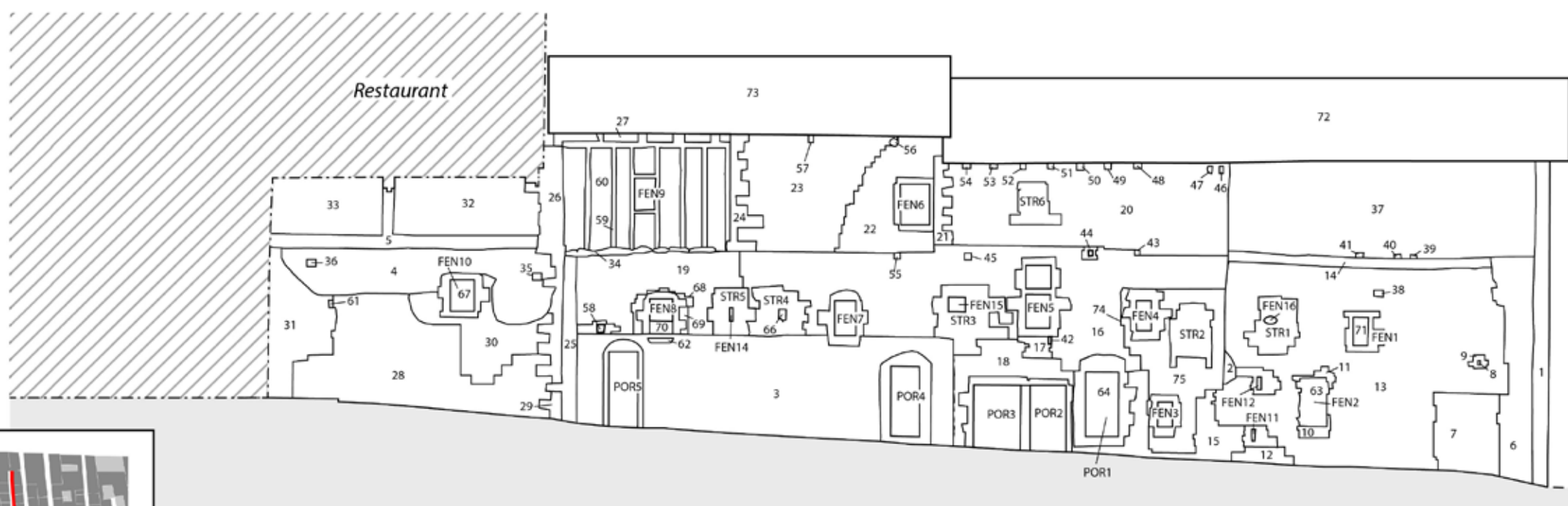


3.1. Cadre de présentation



fig. 28 : Relevé phasé de la façade I6\_2

3.1. Cadre de présentation



0 5m

fig. 29 : Relevé I6\_1 et numérotation des USC

3.1. Cadre de présentation

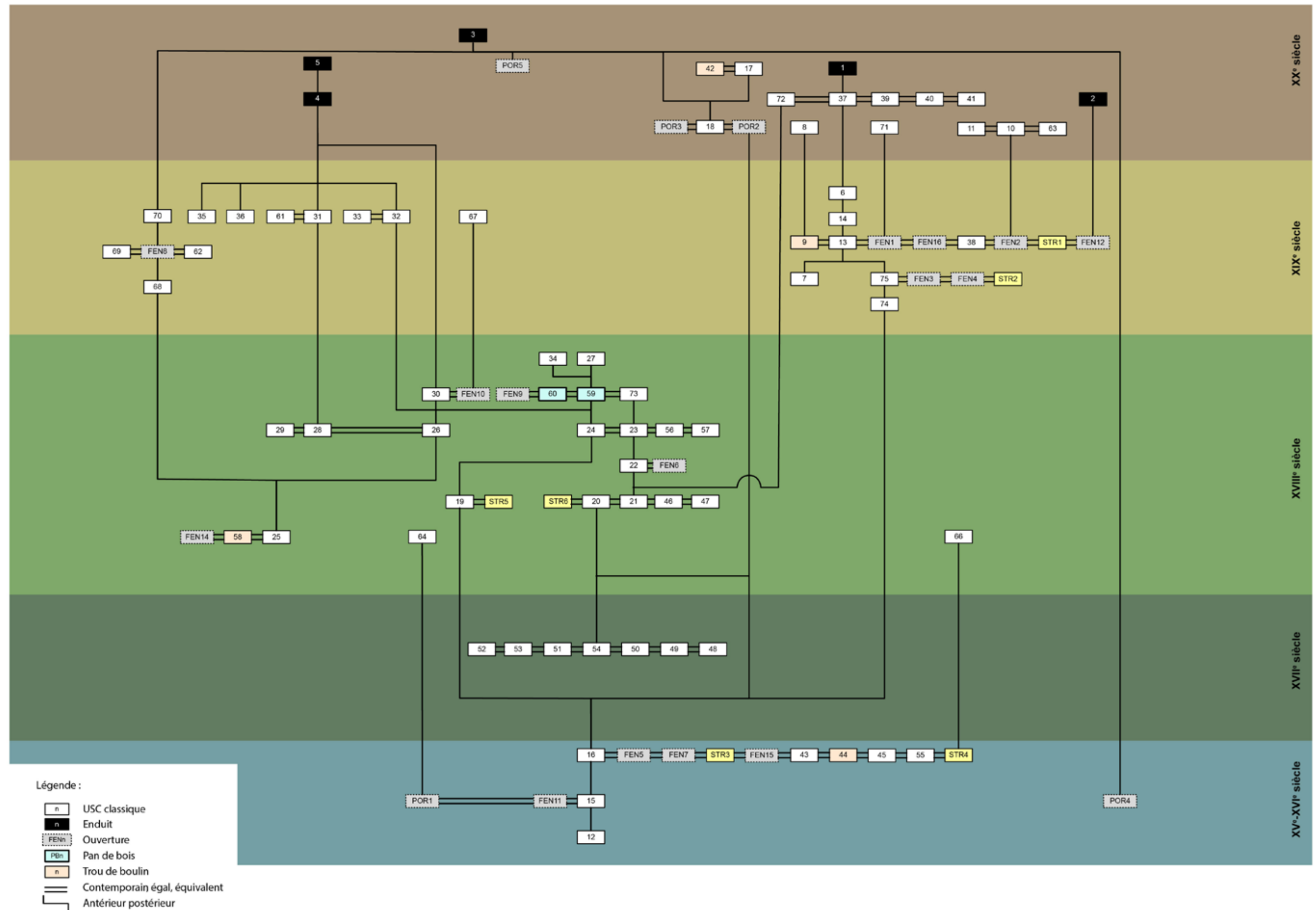


fig. 30 : Diagramme phasé simplifié de la façade I6\_1

3.1. Cadre de présentation

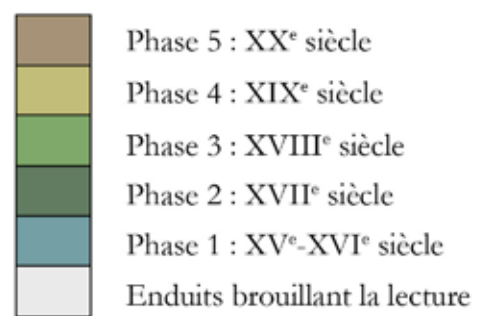
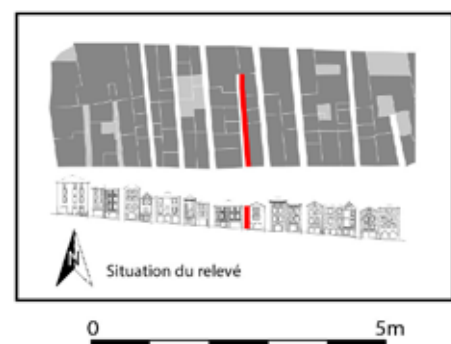
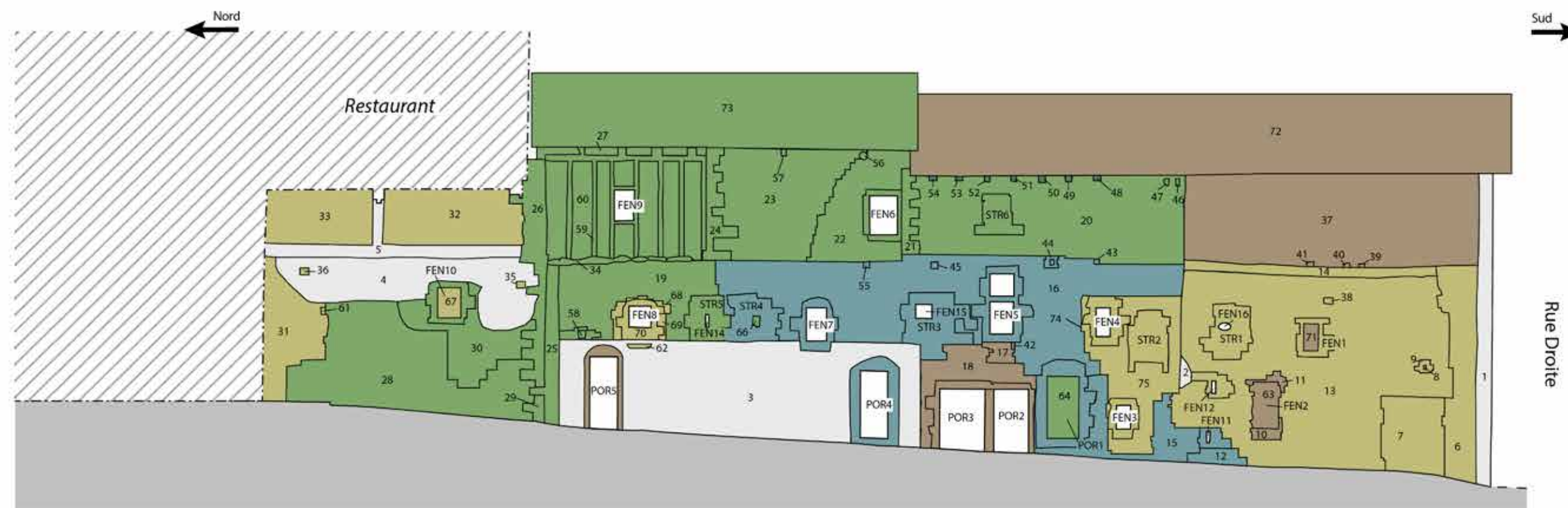
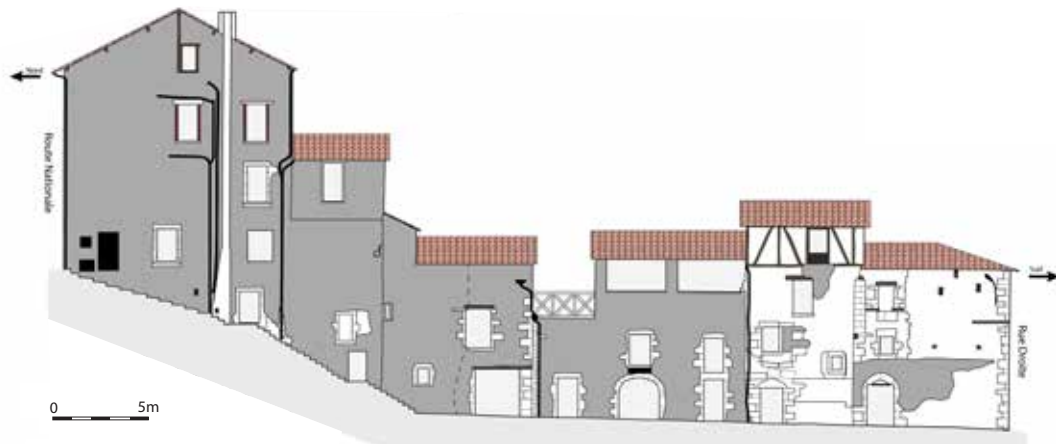


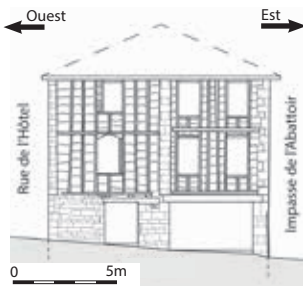
fig. 31 : Relevé phasé de la façade I6\_1



3.1. Cadre de présentation



Élévation occidentale  
(vue de la rue de l'Hôtel)



Élévation méridionale  
(vue de la rue Droite)



Élévation orientale  
(vue de l'impasse de l'Abattoir)

fig. 32 : présentation de l'îlot I5  
(Relevés et DAO : Eric CHABANNE)

3.1. Cadre de présentation



fig. 33 : Relevé I5\_2 et numérotation des USC

3.1. Cadre de présentation

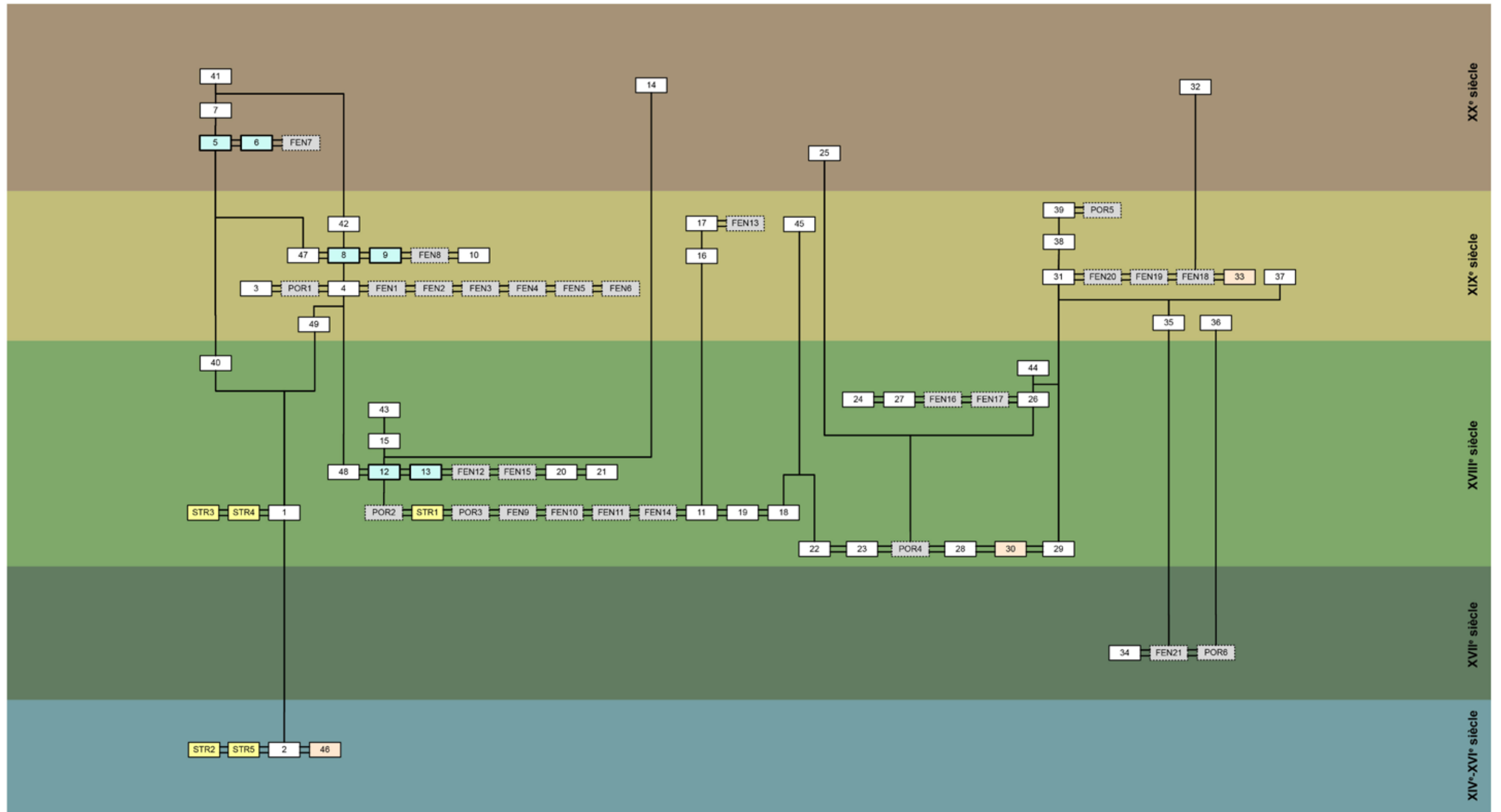
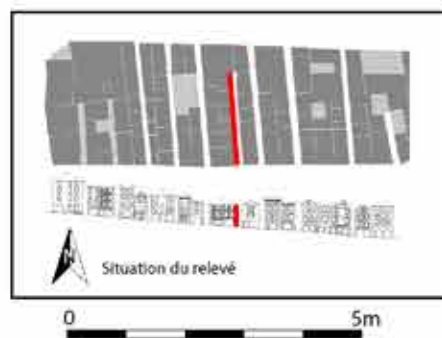


fig. 34 : Diagramme phasé simplifié de la façade I5\_2

3.1. Cadre de présentation



- Phase 5 : XX<sup>e</sup> siècle
- Phase 4 : XIX<sup>e</sup> siècle
- Phase 3 : XVIII<sup>e</sup> siècle
- Phase 2 : XVII<sup>e</sup> siècle
- Phase 1 : XIV<sup>e</sup>-XVI<sup>e</sup> siècle

fig. 35 : Relevé phasé de la façade I5\_2

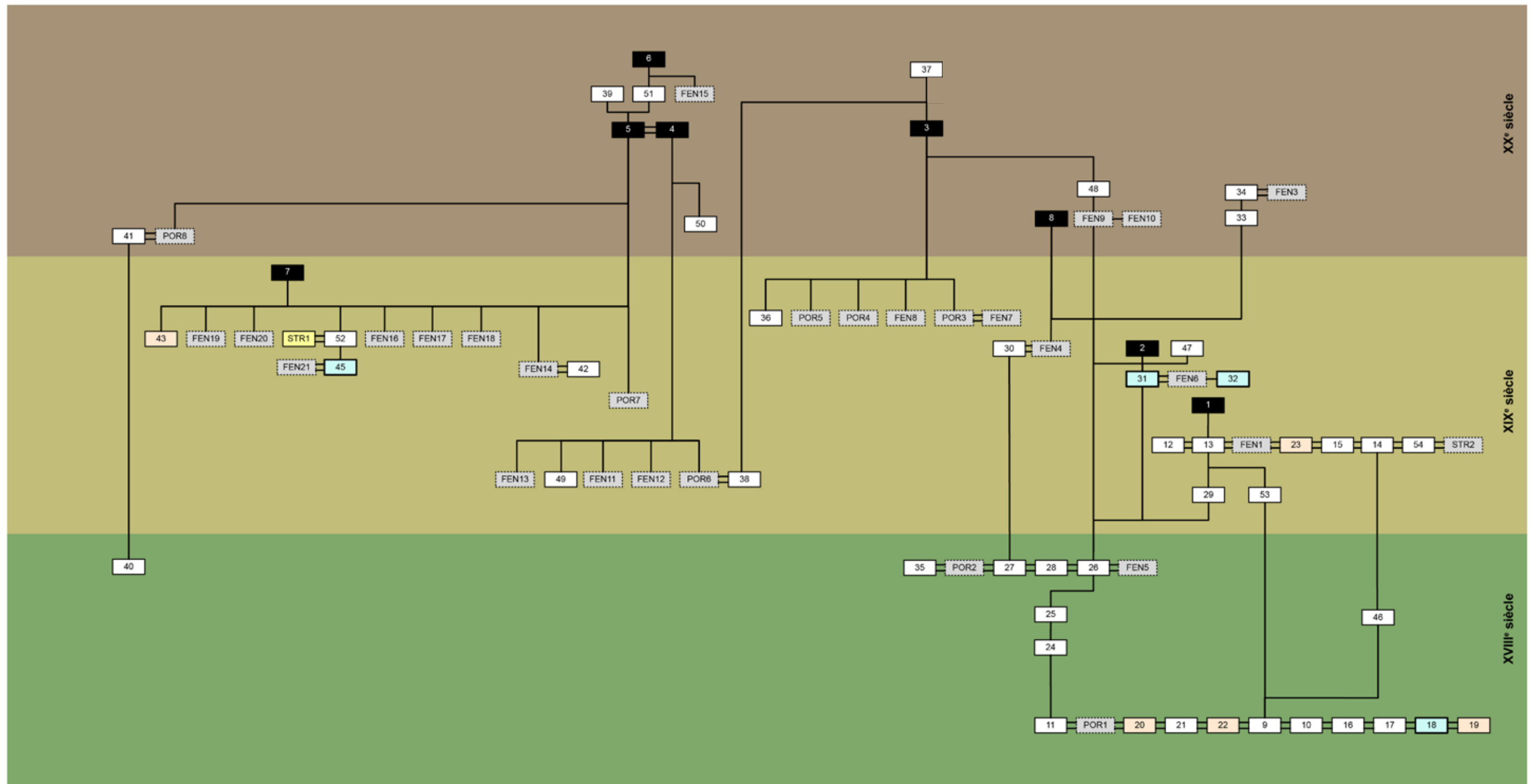


3.1. Cadre de présentation



fig. 36 : Relevé I5\_1 et numérotation des USC

3.1. Cadre de présentation



Légende :

- n USC classique
- n Enduit, végétation
- FENn Ouverture
- PBn Pan de bois
- n Trou de boulin
- ══ Contemporain, égal, équivalent
- └ Antérieur postérieur

fig. 37 : Diagramme phasé simplifié de la façade I5\_1



3.1. Cadre de présentation



fig. 38 : Relevé phasé de la façade I5\_1

## 3.2. Construire une maison à Caylus

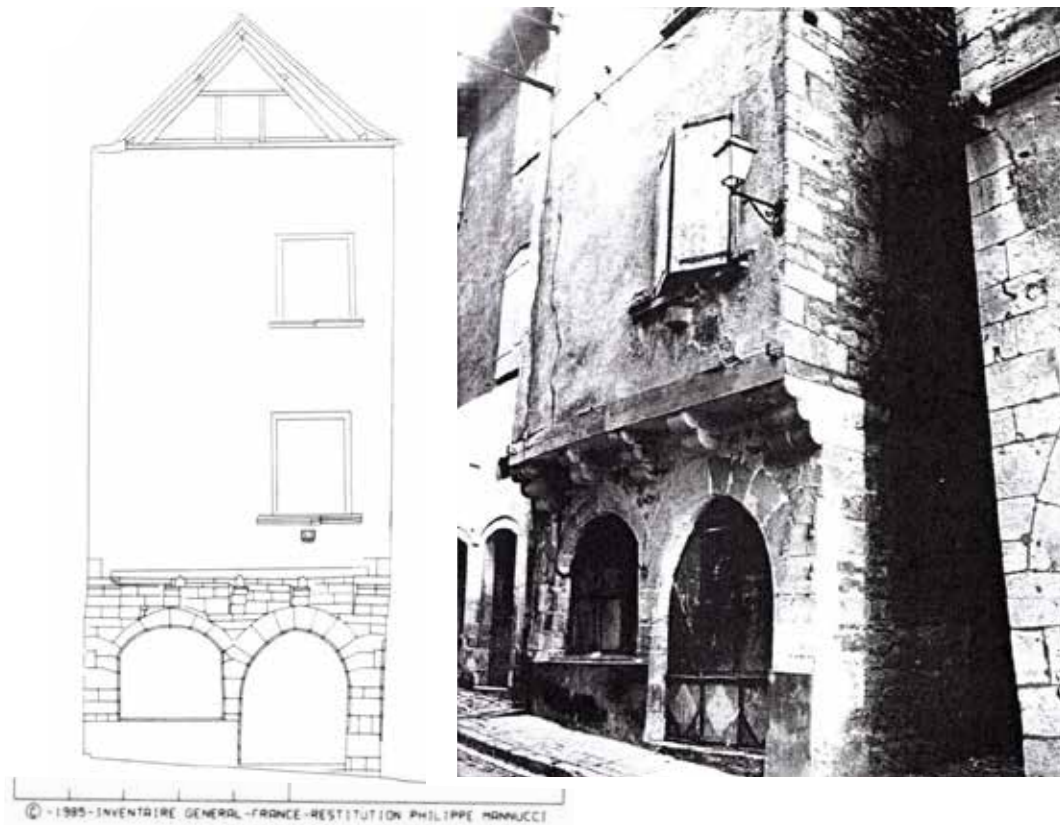


fig. 39 : La maison médiévale en pan de bois, façade sur la rue Droite  
(Source : LONCAN B., 1982. *3<sup>e</sup> maison rue Droite* ; Photographie : F. FRAY (1971))



fig. 40 : La maison médiévale en pan de bois, détail de la façade de l'impasse Prestat  
(Source : LONCAN B., 1982. *3<sup>e</sup> maison rue Droite* ; Photographie : Ch. SOULA)

3.2. Construire une maison à Caylus



fig. 41 : Reproduction d'une lithographie anonyme (XIX<sup>e</sup> siècle)  
(Source : LONCAN B., 1982. *3<sup>e</sup> maison rue Droite*)

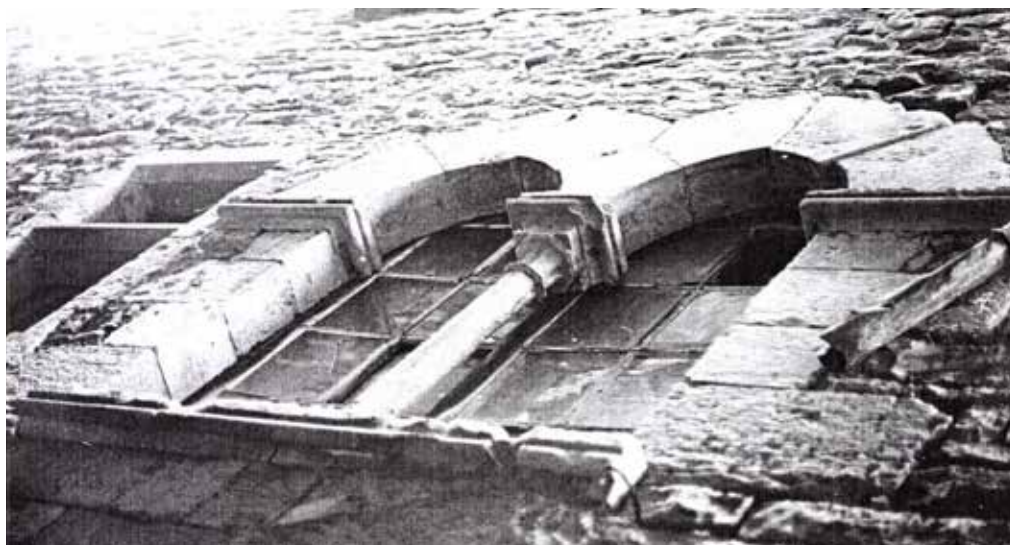


fig. 42 : Fenêtre géminée de l'élévation latérale et demi-croisée  
(Source : LONCAN B., 1982. *3<sup>e</sup> maison rue Droite* ; photographie : F. FRAY (1971))



## 3.2. Construire une maison à Caylus



fig. 43 : croix de Saint-André (I6\_2)  
(photographie, relevé et DAO : Eric CHABANNE)

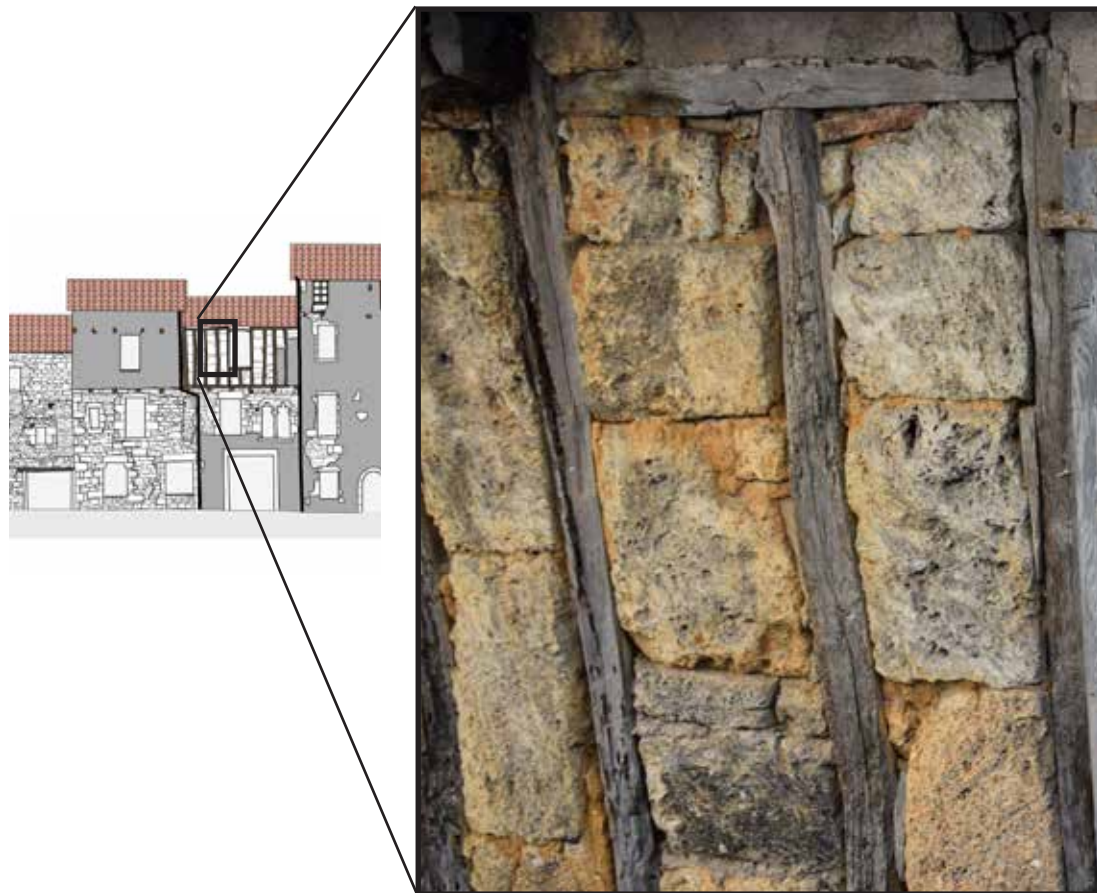


fig. 44 : exemple de hourdis en tuf (I8\_1)  
(photographie, relevé et DAO : Eric CHABANNE)



## 3.2. Construire une maison à Caylus

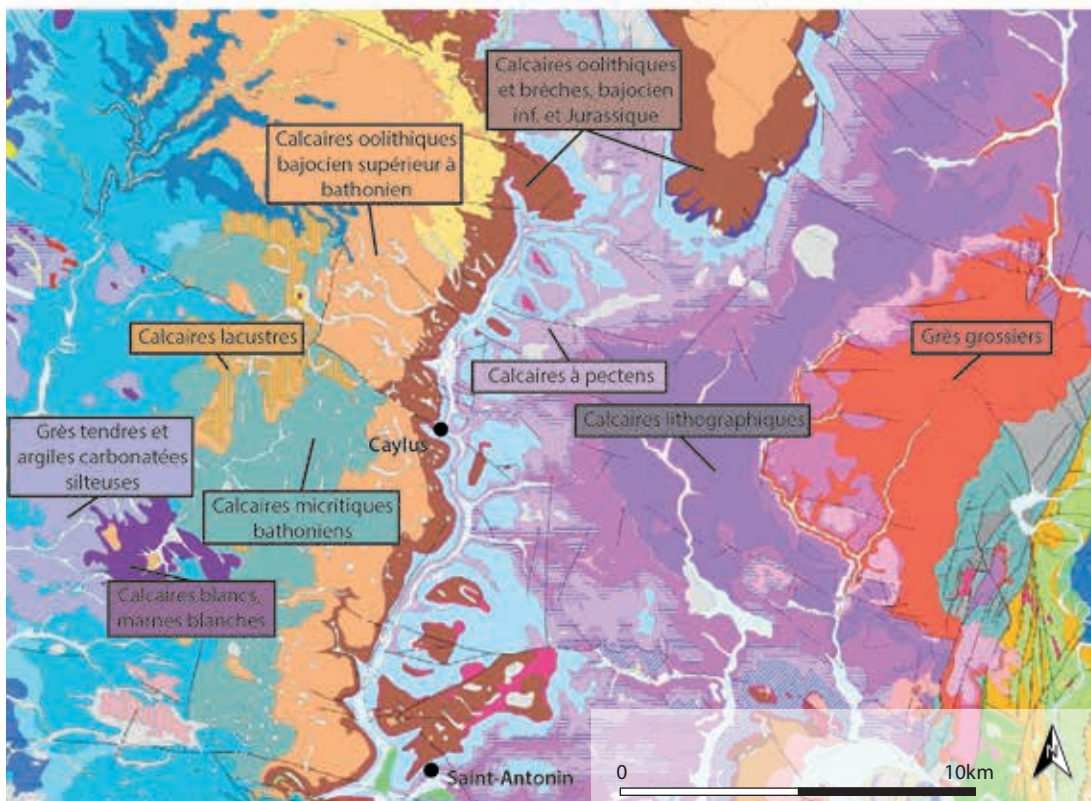
fig. 45 : carte de la structure des sous-sols annotée (d'après LONCAN *et al.*, 1993, p.14)

fig. 46 : carte géologique vectorielle harmonisée et annotée (BRGM, 2005)



3.2. Construire une maison à Caylus



fig. 47 : photographie agrandie d'un bloc de calcaire oolitique du Bajocien  
(photographie : Eric CHABANNE)



fig. 48 : photographie agrandie d'un bloc de calcaire oolitique du Bathonien  
(photographie : Eric CHABANNE)



3.2. Construire une maison à Caylus



fig. 49 : photographie agrandie d'un bloc de calcaire blanc « de Septfonds »  
(photographie : Eric CHABANNE)



fig. 50 : photographie agrandie d'un bloc de calcaire à Pecten  
(photographie : Eric CHABANNE)



3.2. Construire une maison à Caylus



fig. 51 : photographie agrandie d'un bloc de calcaire lithographique de l'Infralias  
(photographie : Eric CHABANNE)



fig. 52 : photographie agrandie d'un bloc de tuf  
(photographie : Eric CHABANNE)

## 3.2. Construire une maison à Caylus

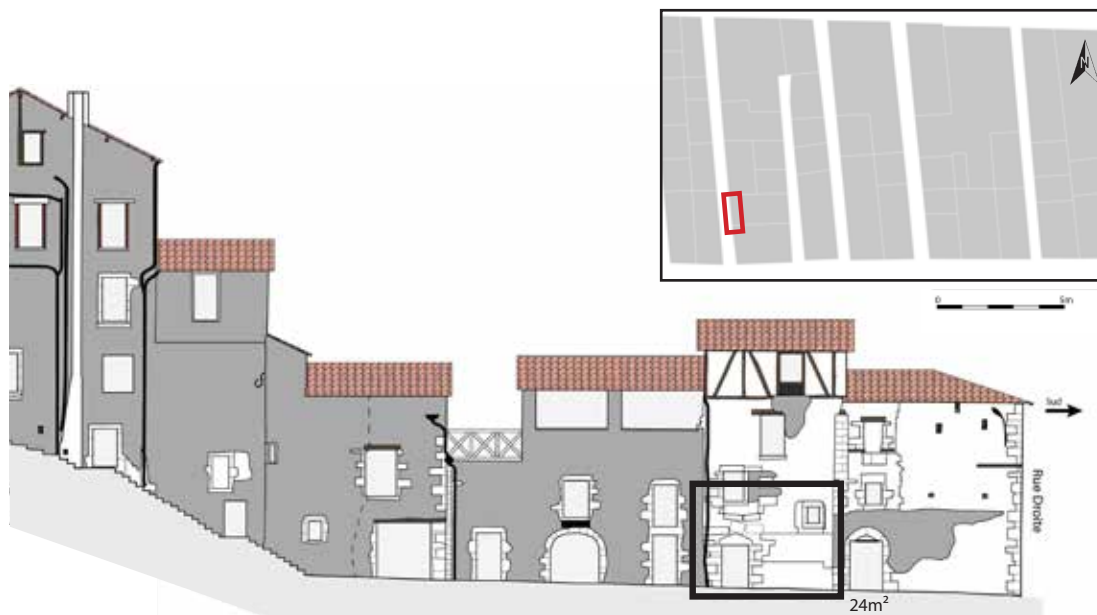


fig. 53 : situation de la portion retenue  
(mesures d'aire effectuées de manière informatique sur le relevé vectorisé)

| Relevé | Surface mesurée* (m <sup>2</sup> ) | Pourcentage |
|--------|------------------------------------|-------------|
| I5_1   | 405                                | 14,89%      |
| I5_2   | 294                                | 10,81%      |
| I6_1   | 255                                | 9,38%       |
| I6_2   | 392                                | 14,41%      |
| I7_1   | 440                                | 16,18%      |
| I7_2   | 539                                | 19,82%      |
| I8_1   | 395                                | 14,52%      |
| Total  | 2720                               |             |

\* Toutes les surfaces ont été mesurées à partir des relevés mis à l'échelle et à l'aide du script « Surface 6 pour Illustrator » créé par René LANDRY

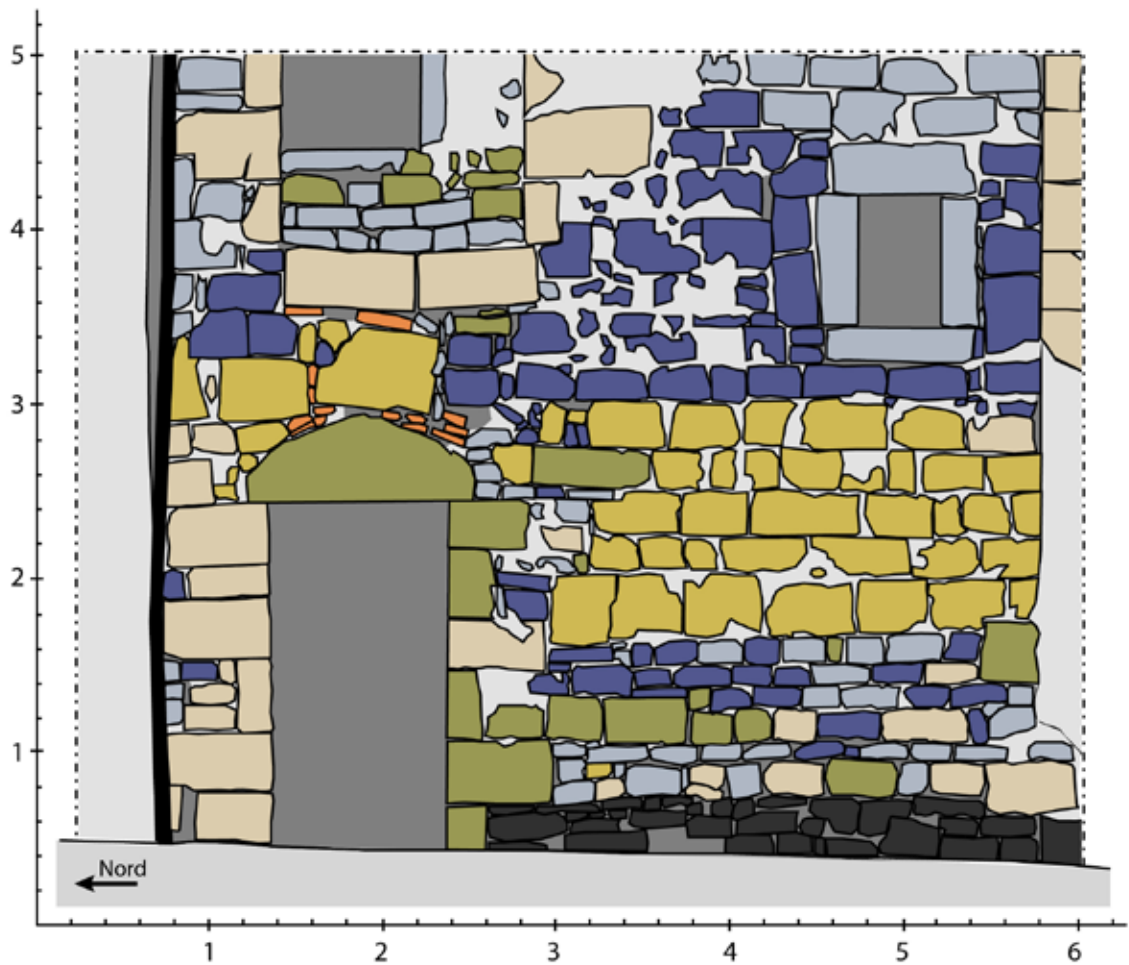
fig. 54 : tableau de mesure des surfaces relevées



fig. 55 : orthophotographie du pan de mur



3.2. Construire une maison à Caylus



- Calcaire du Bajocien
- Calcaire du Bathonien
- Calcaire de Septfonds
- Calcaire de l'Infralias
- Tuf
- TCA
- Pierres endommagées

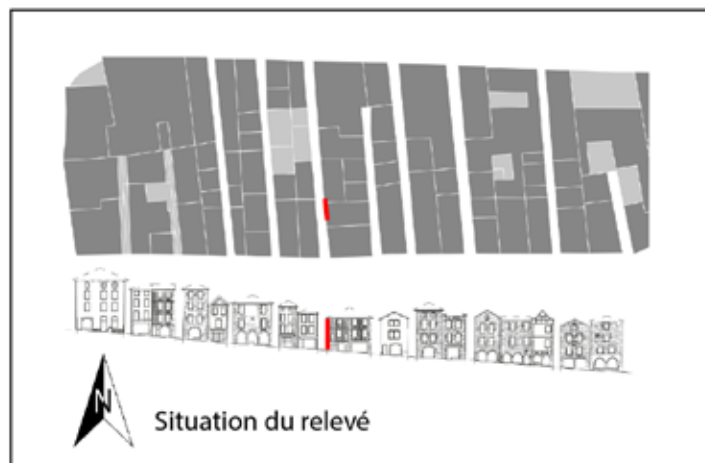


fig. 56 : relevé à partir de l'orthophotographie et étude des matériaux  
 (Relevé et D.A.O : Eric CHABANNE)

3.2. Construire une maison à Caylus

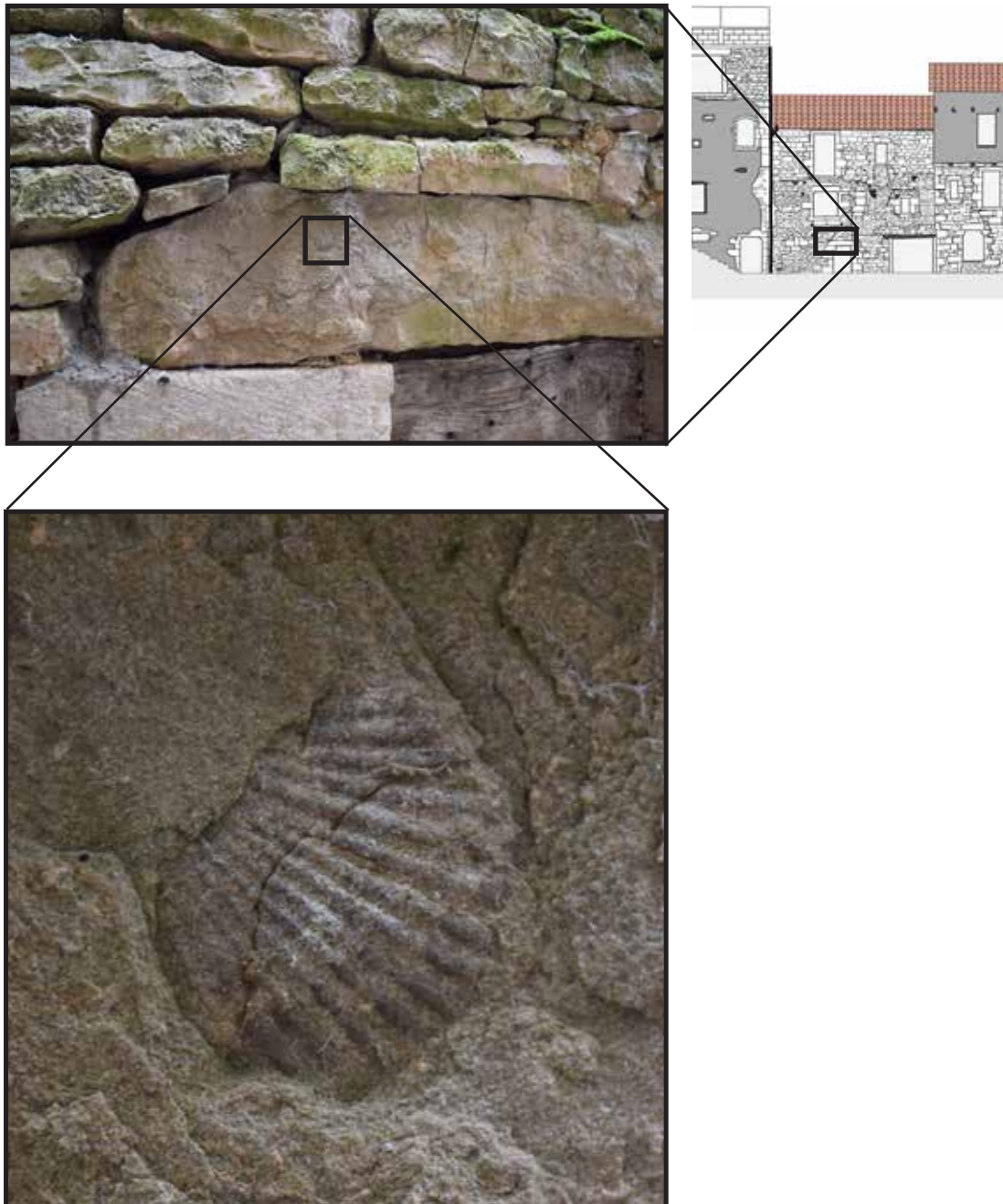


fig. 57 : linteau de porte en calcaire à pecten (I8\_1\_POR 4)  
(photographie, relevé et DAO : Eric CHABANNE)

## 3.2. Construire une maison à Caylus

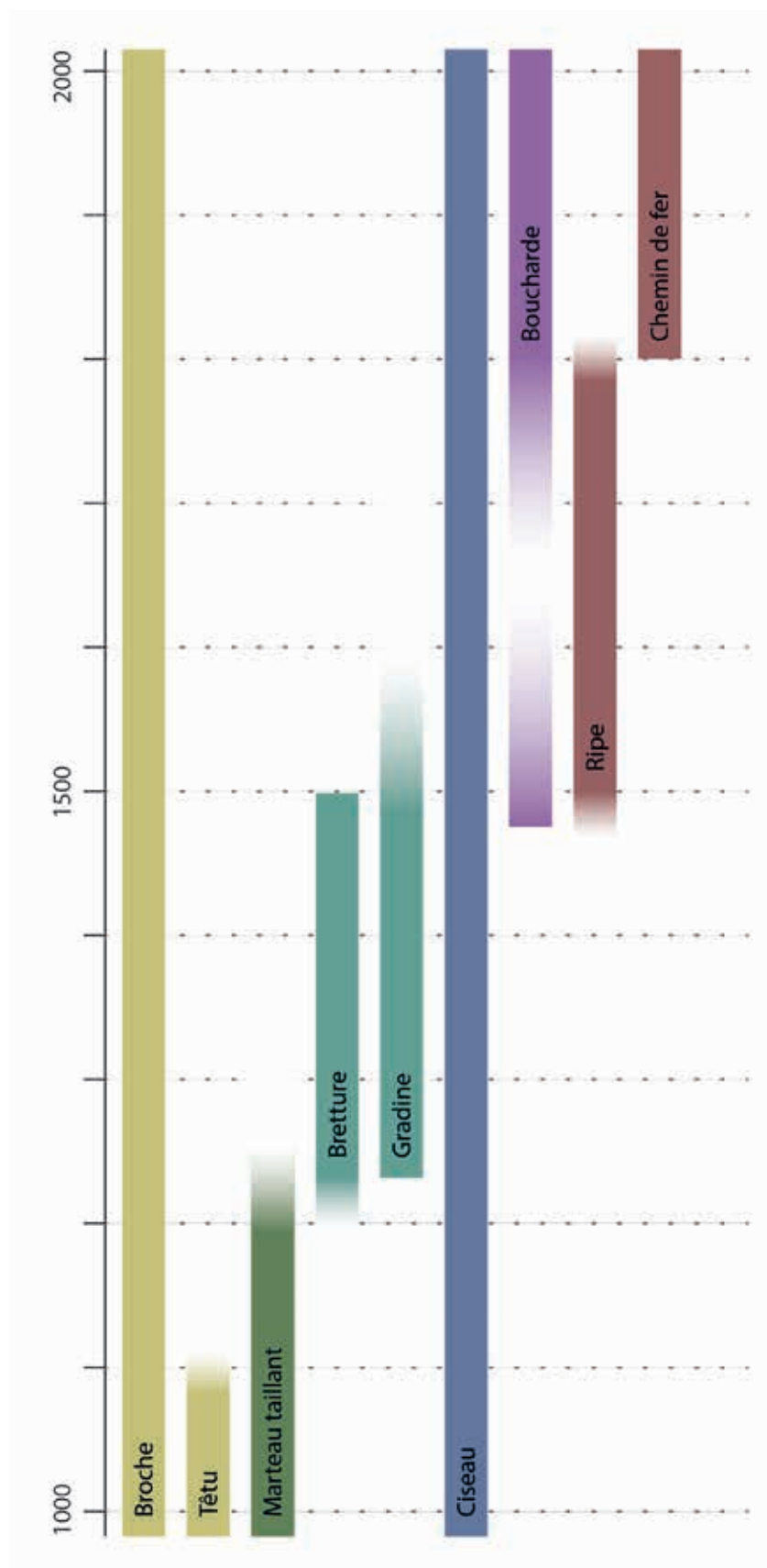


fig. 58 : typo-chronologie indicative des traces d'outils  
(DAO : Eric CHABANNE)



## 3.2. Construire une maison à Caylus

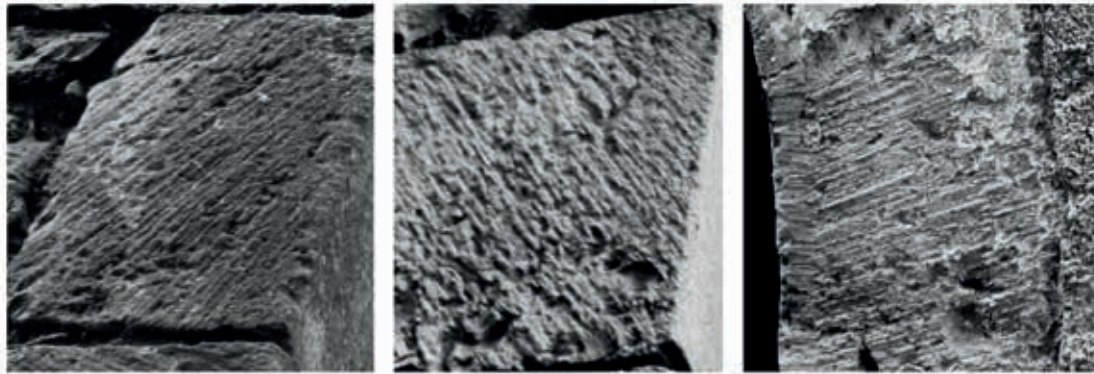


fig. 59 : exemples de tailles layées (de gauche à droite I5\_1\_FEN04 ; I8\_1\_FEN17 ; I8\_1\_POR1)  
(photographies : Eric CHABANNE)

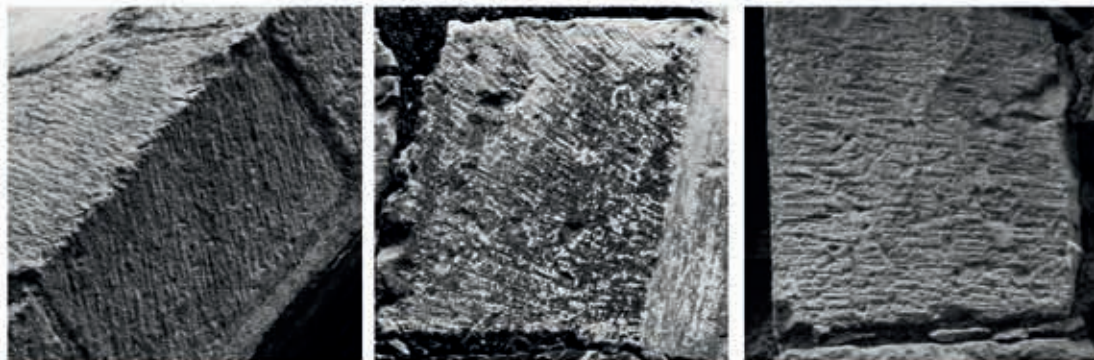


fig. 60 : exemples de tailles brettelées (de gauche à droite I5\_1\_FEN11 ; I6\_2\_FEN10 ; I8\_1\_FEN07)  
(photographies : Eric CHABANNE)



fig. 61 : exemples de tailles bouchardées (de gauche à droite I5\_1\_FEN03 ; I6\_2\_POR9 ; I8\_1\_POR3)  
(photographies : Eric CHABANNE)



## 3.2. Construire une maison à Caylus

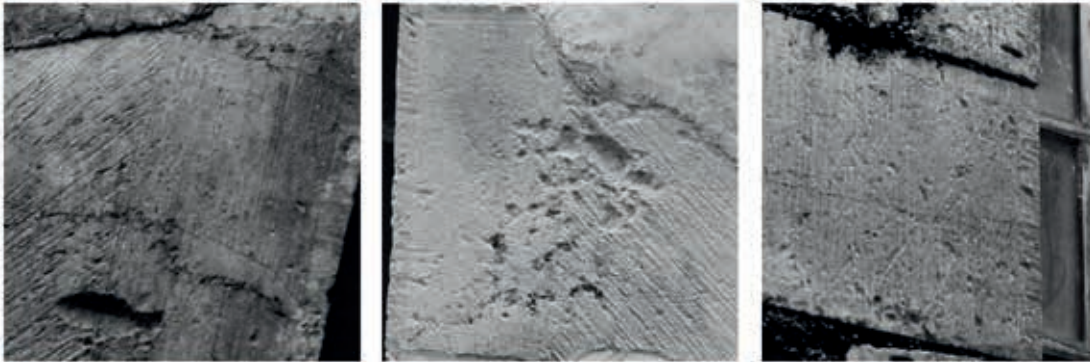


fig. 62 : exemples de finitions aux outils abrasifs (de gauche à droite I5\_1\_FEN07 ; I5\_1\_POR5 ; I6\_2\_FEN02)

(photographies : Eric CHABANNE)



fig. 63 : exemples de tailles à la broche (de gauche à droite I5\_2\_FEN10 ; I6\_2\_FEN07 ; I6\_2\_POR9)

(photographies : Eric CHABANNE)



fig. 64 : exemples de ciselures (de gauche à droite I5\_2\_POR4 ; I6\_1\_FEN03 ; I8\_1\_POR3)

(photographies : Eric CHABANNE)

## 3.2. Construire une maison à Caylus



fig. 65 : traverse de demi-croisée remployée en colonnette  
(photographie : Eric CHABANNE)

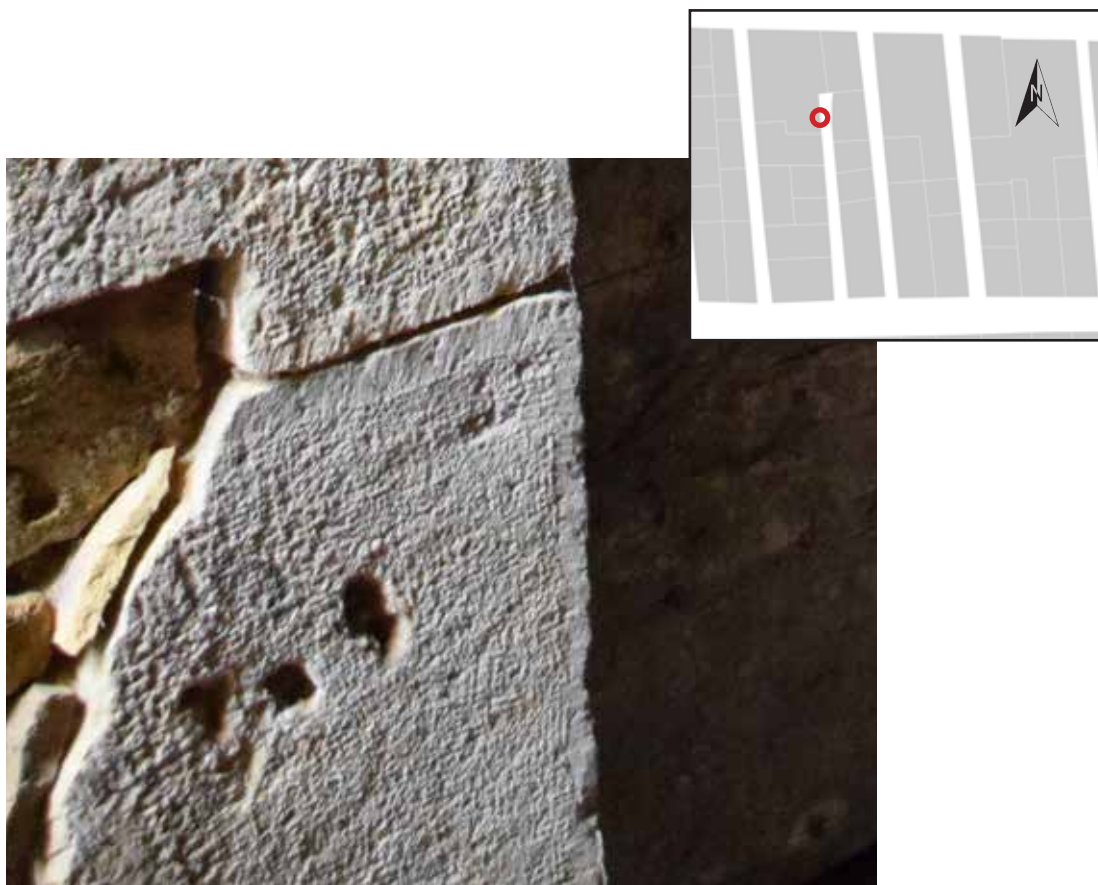


fig. 66 : bloc taillé à la boucharde avec ciselure relevée, cassure postérieure (I5\_2\_POR5)  
(Photographie : Eric CHABANNE)



## 3.2. Construire une maison à Caylus



fig. 67 : surélévation en pan de bois de rempli (I6\_2)  
(photographie et relevé : Eric CHABANNE)

## 3.2. Construire une maison à Caylus

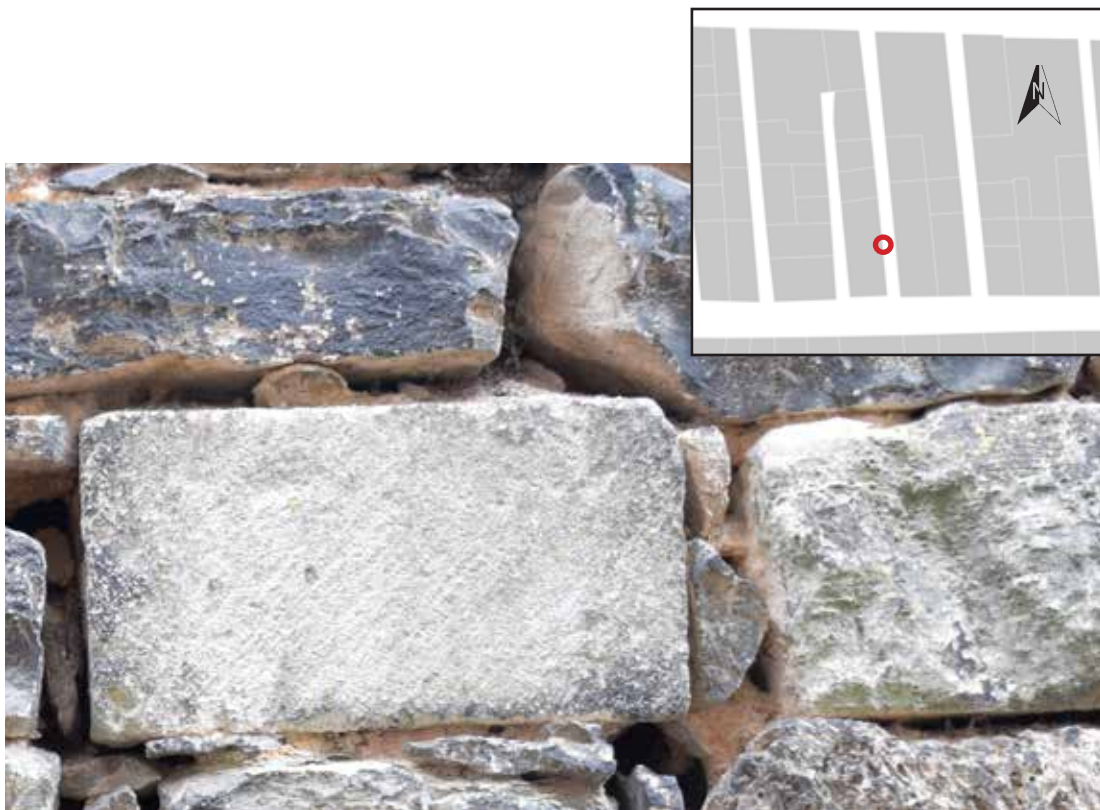


fig. 68 : exemple de bloc de pierre de taille remployé en parement (I6\_2)  
(photographie : Eric CHABANNE)

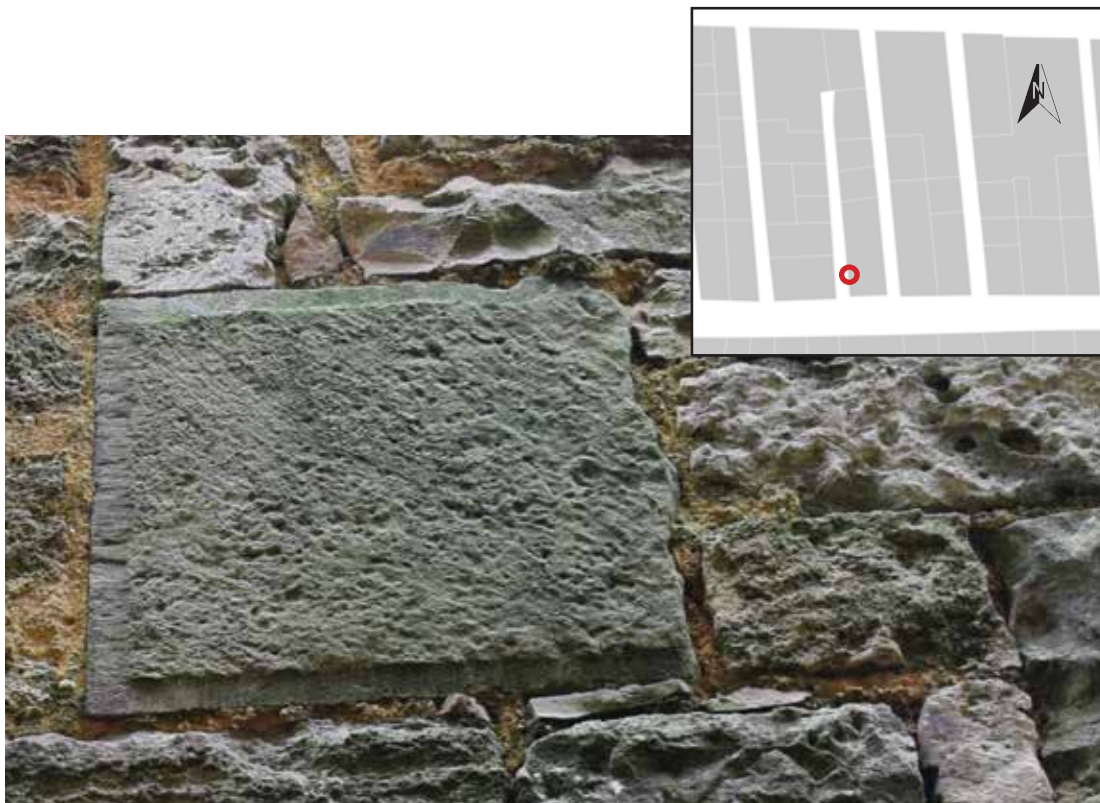


fig. 69 : exemple de bloc retaillé et remployé en encadrement (I6\_1\_FEN 1)  
(photographie : Eric CHABANNE)



## 3.2. Construire une maison à Caylus



fig. 70 : exemple de bloc en partie ravalé (I5\_1\_FEN 7)  
(photographie : Eric CHABANNE)

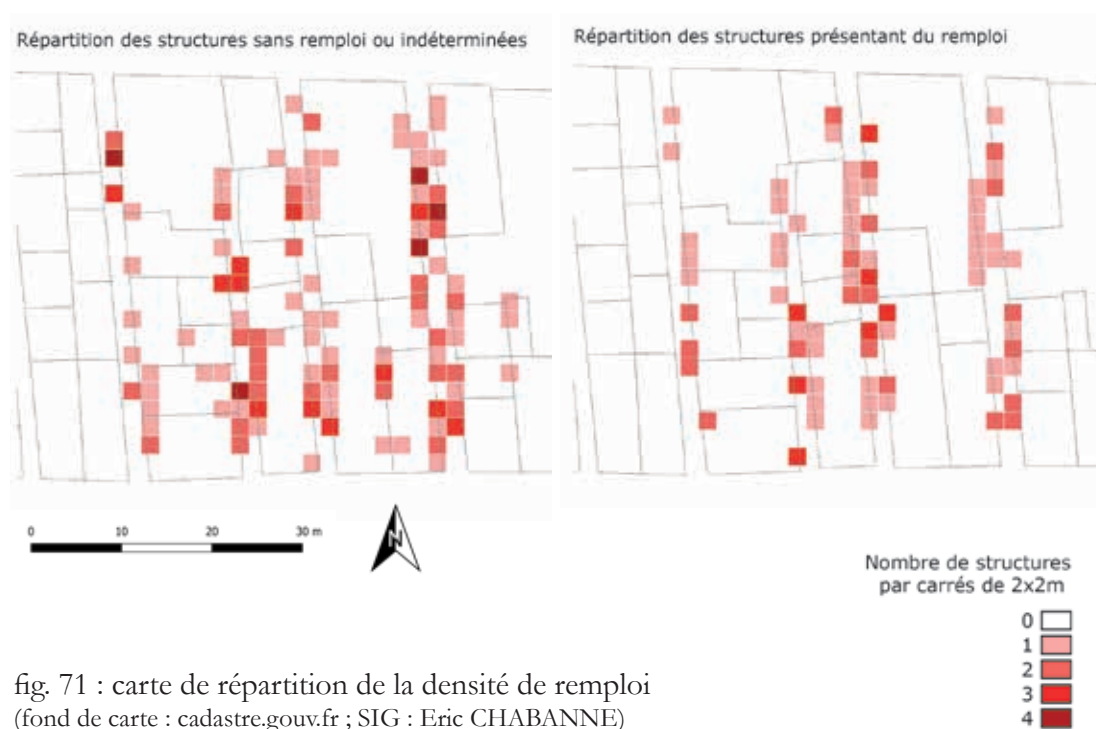


fig. 71 : carte de répartition de la densité de remploi  
(fond de carte : cadastre.gouv.fr ; SIG : Eric CHABANNE)

## 3.3. Vivre dans une maison de la Saliège au Moyen Âge et à l'Époque moderne

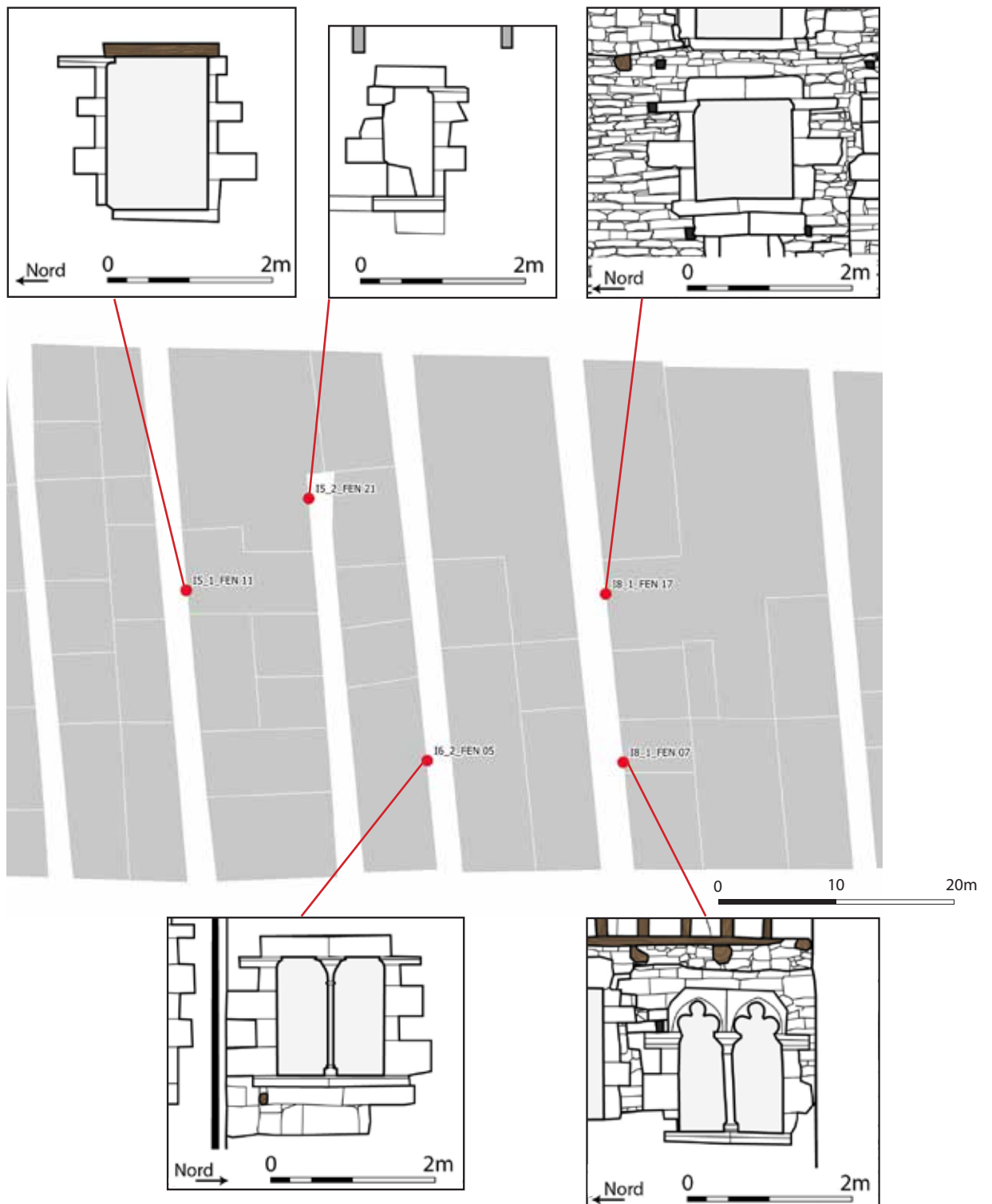


fig. 72 : répartition des fenêtres géminées  
(fond de carte : cadastre.gouv.fr ; SIG et relevés : Eric CHABANNE)

## 3.3. Vivre dans une maison de la Saliège au Moyen Âge et à l'Époque moderne

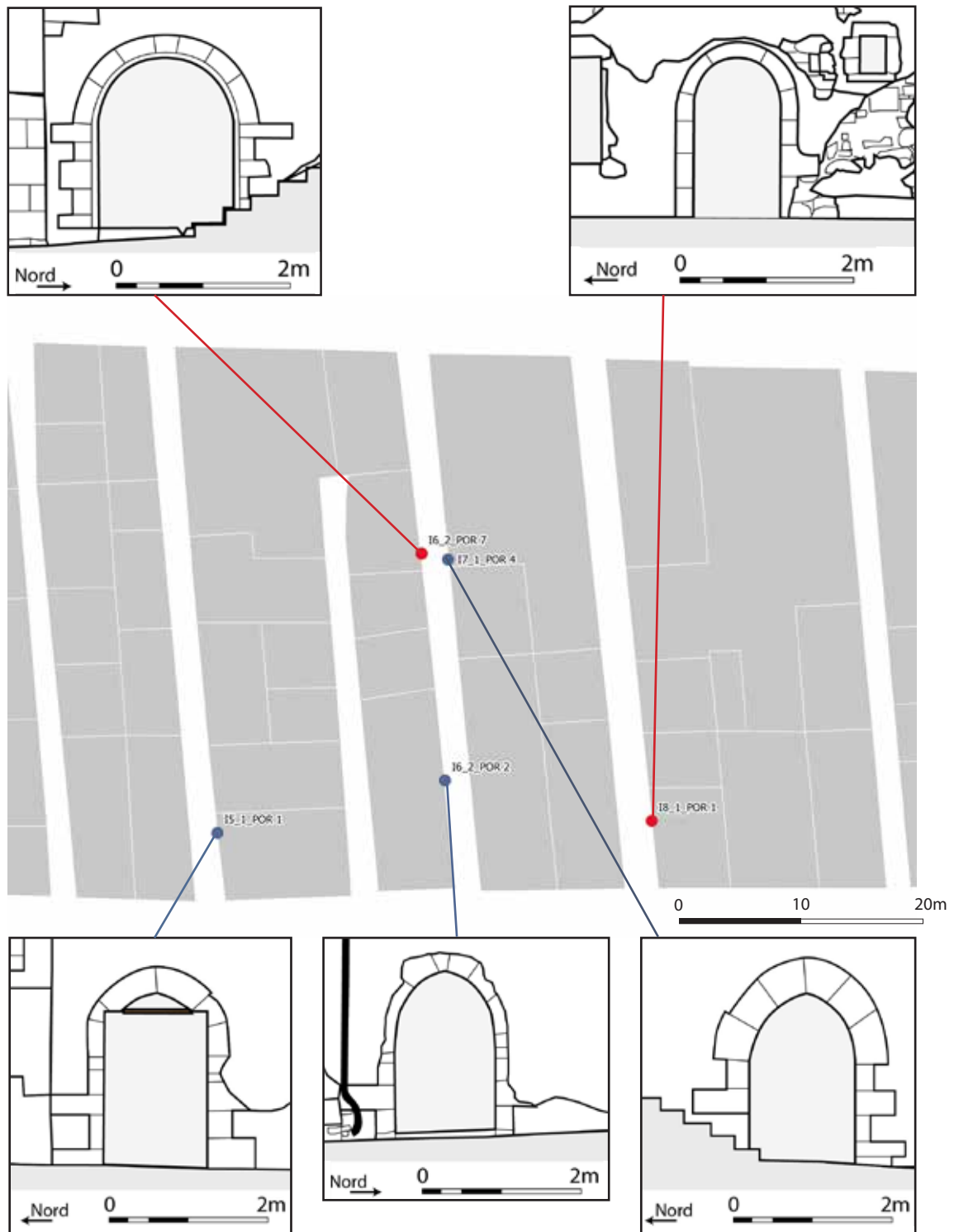


fig. 73 : répartition des arcades (plein cintre en rouge, brisées en bleu)  
(fond de carte : cadastre.gouv.fr ; SIG et relevés : Eric CHABANNE)

## 3.3. Vivre dans une maison de la Saliège au Moyen Âge et à l'Époque moderne

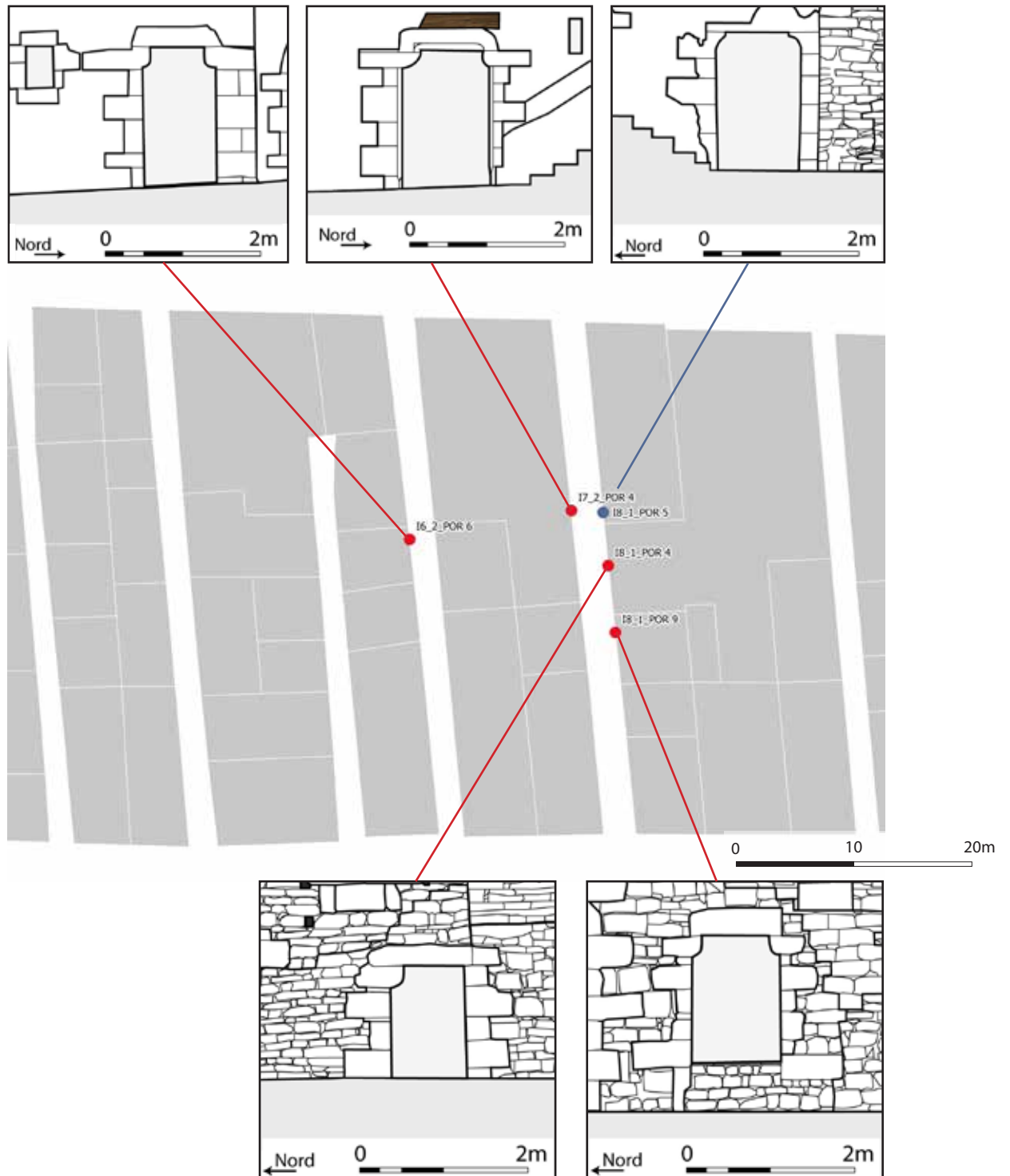


fig. 74 : répartition des portes à linteau sur coussinets (quart-de-rond en rouge, cavet en bleu)  
 (fond de carte : cadastre.gouv.fr ; SIG et relevés : Eric CHABANNE)



## 3.3. Vivre dans une maison de la Saliège au Moyen Âge et à l'Époque moderne

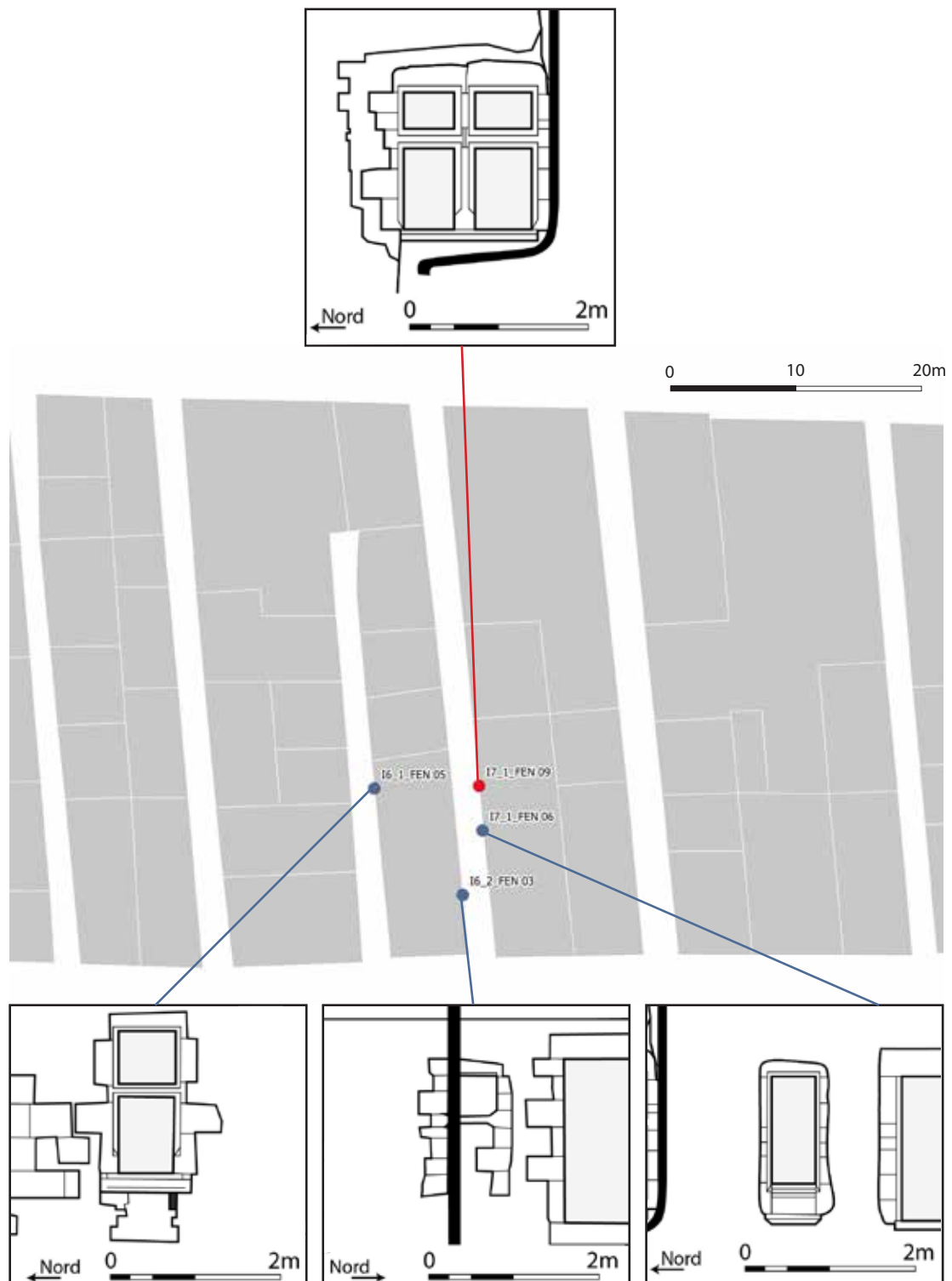


fig. 75 : répartition des fenêtres à croisée (croisée en rouge, demi-croisée en bleu)  
(fond de carte : cadastre.gouv.fr ; SIG et relevés : Eric CHABANNE)

3.3. Vivre dans une maison de la Saliège au Moyen Âge et à l'Époque moderne



fig. 76 : exemples de fenêtres à croisée dont le remplage est bûché  
(Photographies : SÉRAPHIN G., *Caylus, maison 23, rue Droite*, 2019)

## 3.3. Vivre dans une maison de la Saliège au Moyen Âge et à l'Époque moderne

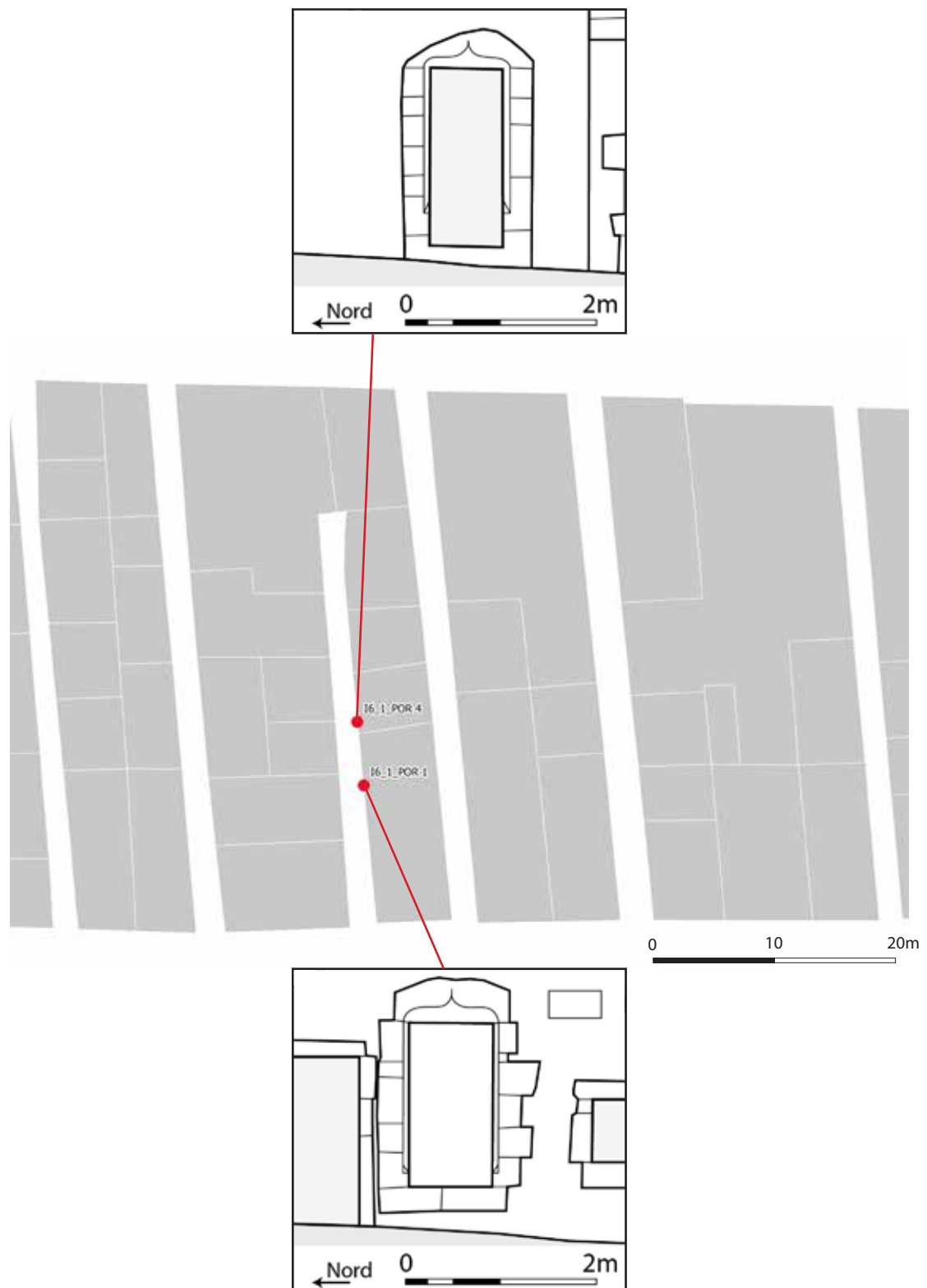


fig. 77 : répartition des portes à linteau délardé en accolade  
(fond de carte : cadastre.gouv.fr ; SIG et photographies : Eric CHABANNE)

## 3.3. Vivre dans une maison de la Saliège au Moyen Âge et à l'Époque moderne

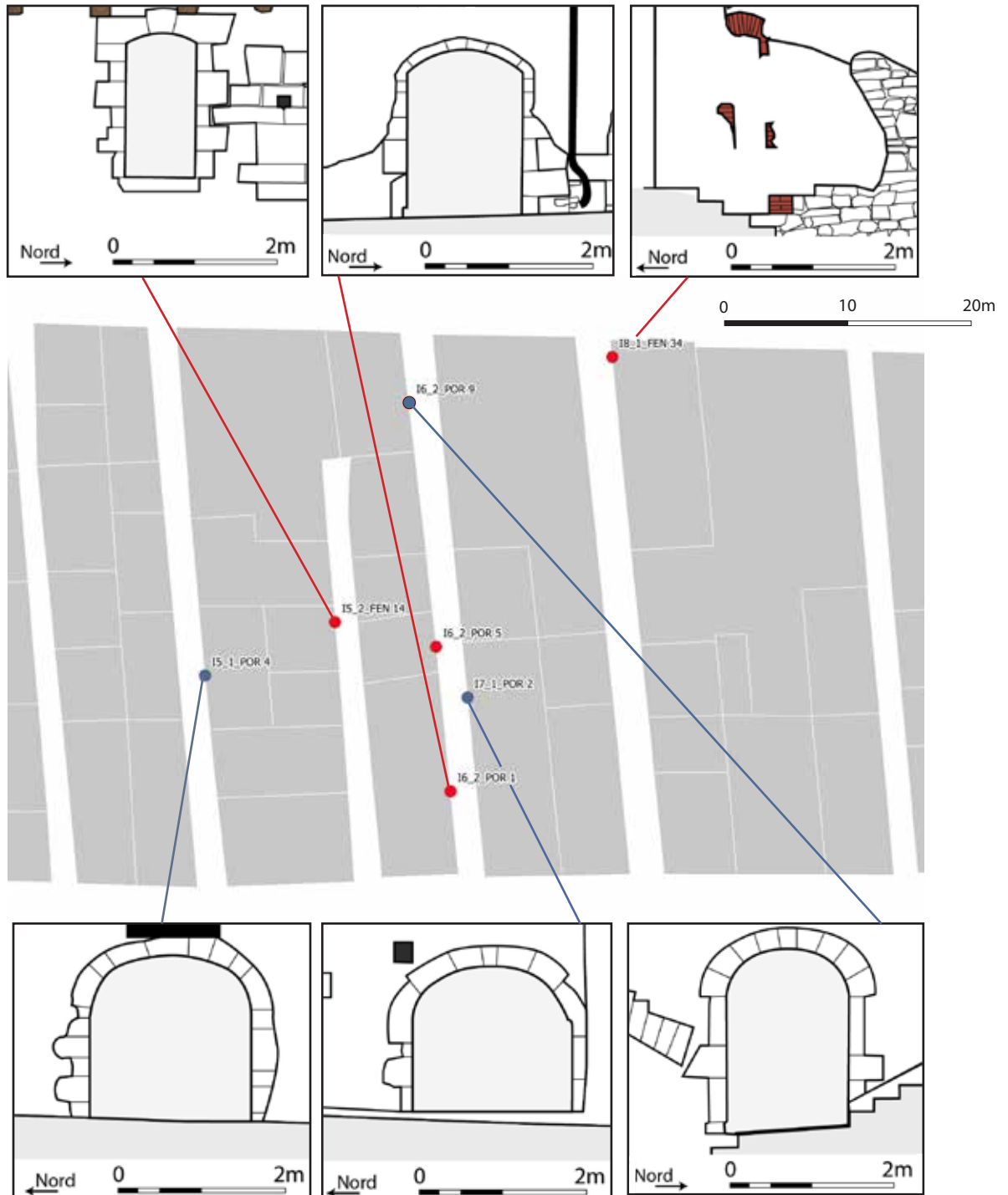


fig. 78 : répartition des baies en arc clavé segmentaire ou en anse de panier  
 (segmentaire en rouge, anse de panier en bleu)  
 (fond de carte : cadastre.gouv.fr ; SIG et photographies : Eric CHABANNE)



## 3.3. Vivre dans une maison de la Saliège au Moyen Âge et à l'Époque moderne

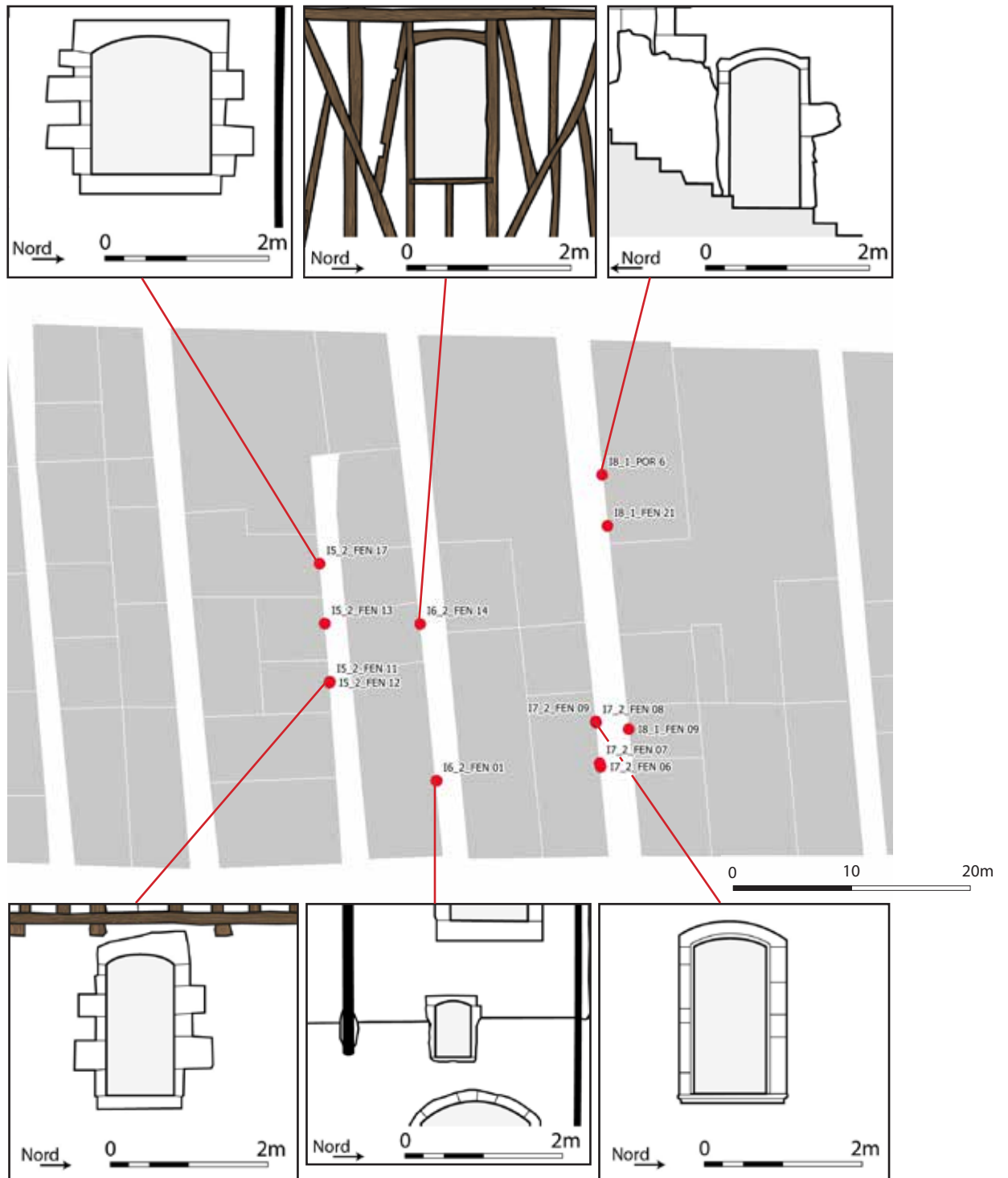


fig. 79 : répartition des baies couvertes d'un arc segmentaire monolithe  
 (fond de carte : cadastre.gouv.fr ; SIG et photographies : Eric CHABANNE)

## 3.3. Vivre dans une maison de la Saliège au Moyen Âge et à l'Époque moderne

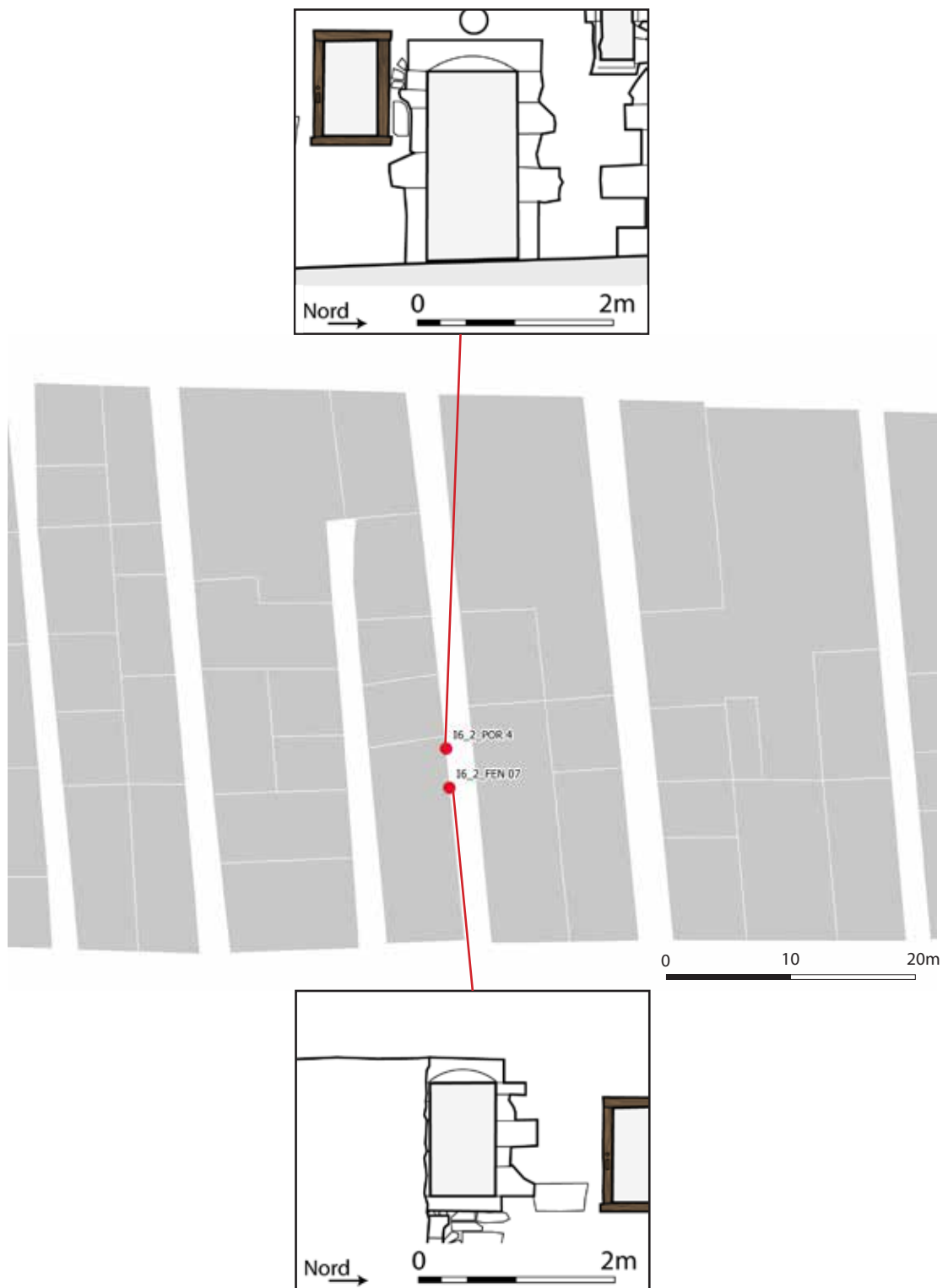


fig. 80 : répartition des baies à linteau délardé en arc segmentaire  
(fond de carte : cadastre.gouv.fr ; SIG et photographies : Eric CHABANNE)

## 3.3. Vivre dans une maison de la Saliège au Moyen Âge et à l'Époque moderne

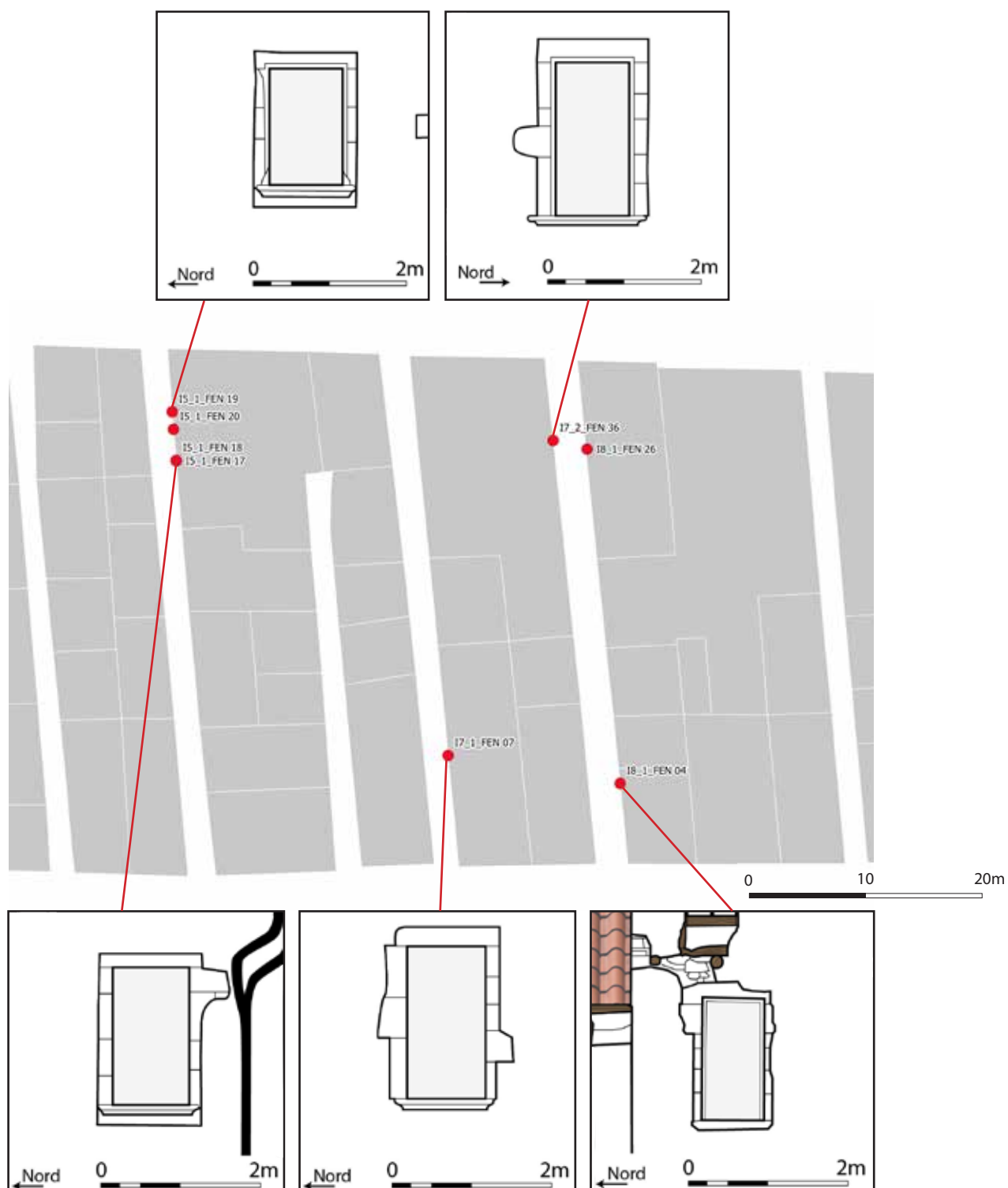


fig. 81 : répartition des fenêtres quadrangulaires à appui mouluré  
(fond de carte : cadastre.gouv.fr ; SIG et photographies : Eric CHABANNE)

## 3.3. Vivre dans une maison de la Saliège au Moyen Âge et à l'Époque moderne

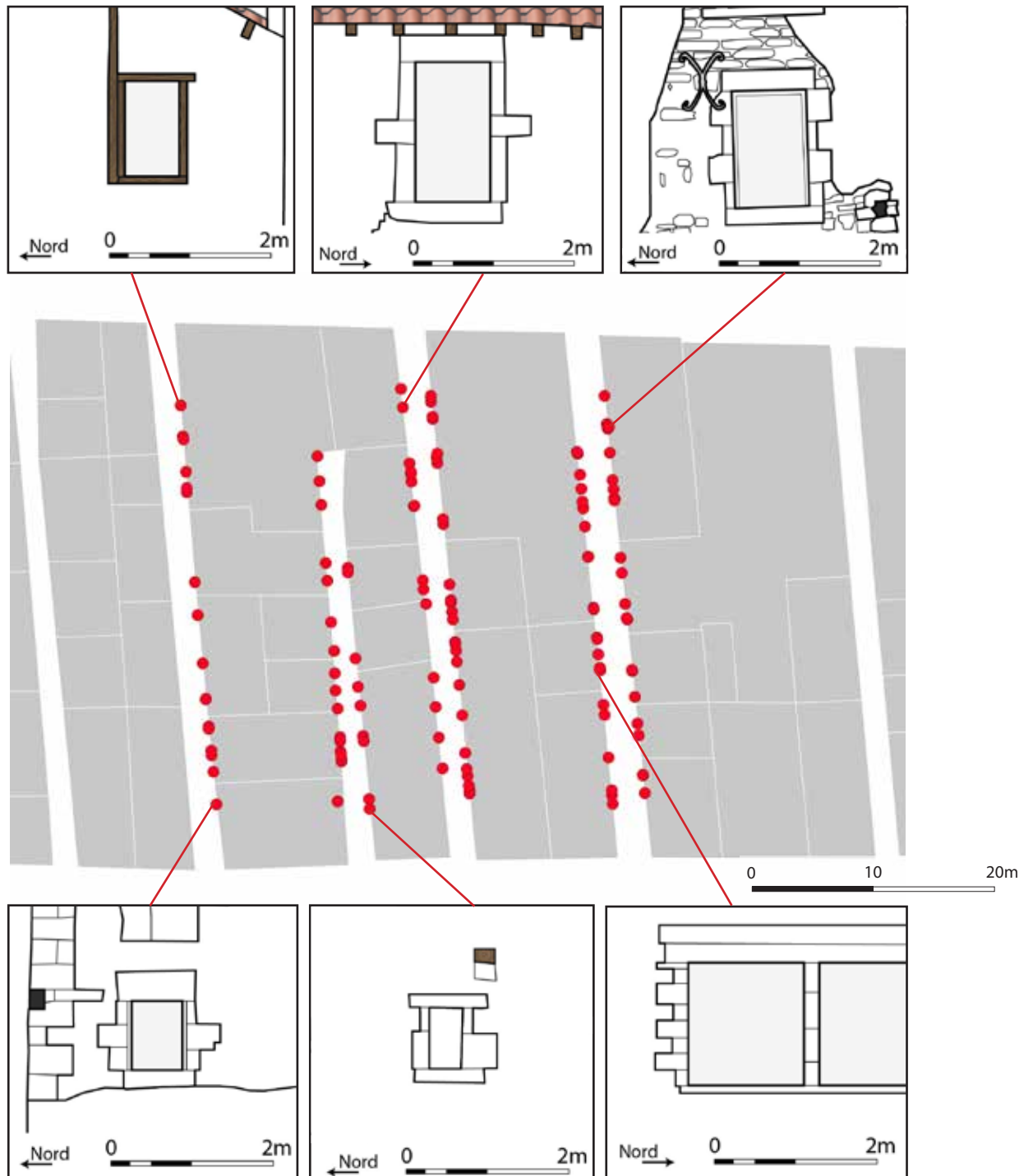


fig. 82 : répartition des baies quadrangulaires sans appui mouluré  
(fond de carte : cadastre.gouv.fr ; SIG et photographies : Eric CHABANNE)



## 3.3. Vivre dans une maison de la Saliège au Moyen Âge et à l'Époque moderne



fig. 83 : cheminée de la maison faisant l'angle entre la rue Droite et l'impasse Prestat  
(photographie : LONCAN B. *et al.*, 1993, p. 229)



fig. 84 : cheminée de la « maison du Roy » à Saint-Antonin-Noble-Val  
(photographie : LONCAN B., *Dossier d'inventaire fondamental, Saint-Antonin-Noble-Val (82), maison dite du Roy.* Inventaire général, 1981)



fig. 85 : cheminée de la maison Fontpeyrouse à Cordes  
(photographie : NAPOLÉONE A.-L., « L'Équipement domestique dans l'architecture civile médiévale »  
2002, p.243)



fig. 86 : éviers de la maison du 23 rue Droite  
(photographies : SÉRAPHIN G., 2019)

## 3.3. Vivre dans une maison de la Saliège au Moyen Âge et à l'Époque moderne



fig. 87 : armoires murales de la maison 23, rue Droite, Caylus  
(photographies : SÉRAPHIN G., 2019)



fig. 88 : tour des Maurand, rue du Taur, Toulouse  
(photographie : CC Didier DESCOUENS, wikipedia.org)



## 3.3. Vivre dans une maison de la Saliège au Moyen Âge et à l'Époque moderne



fig. 89 : maison dite « des Templiers », place Champollion, Figéac  
(photographie : CC Thierry 46, wikipedia.org)

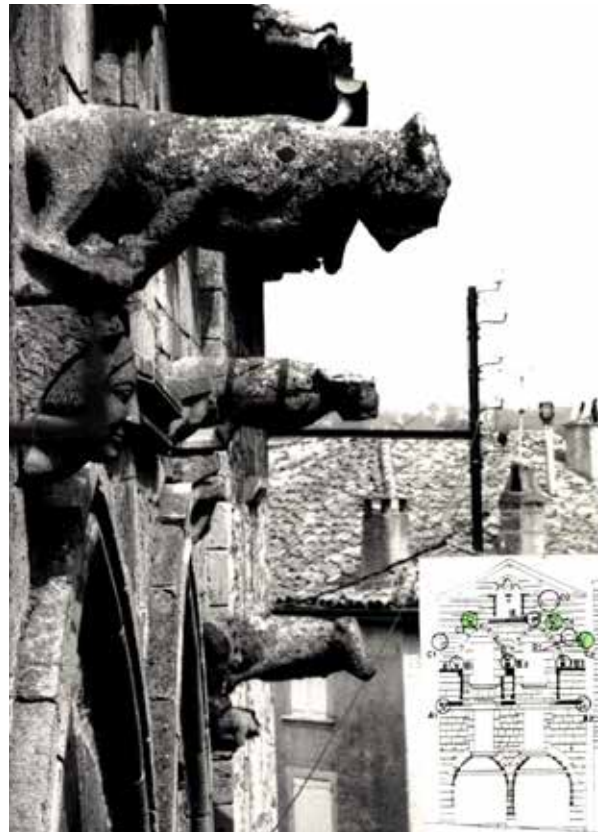
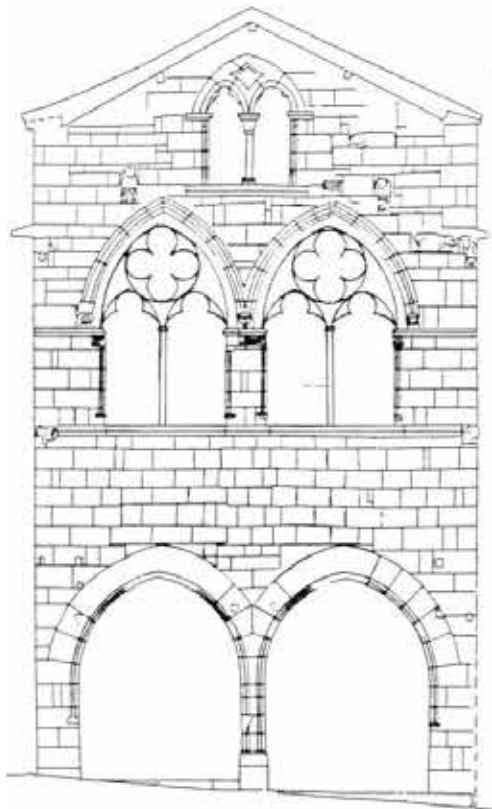


fig. 90 : restitution et photographies de la maison dite « des Loups », rue Droite, Caylus  
(restitution et photographies : LONCAN B. et ROQUES P., Inventaire général, 1982)



3.4. Les demeures dans les îlots

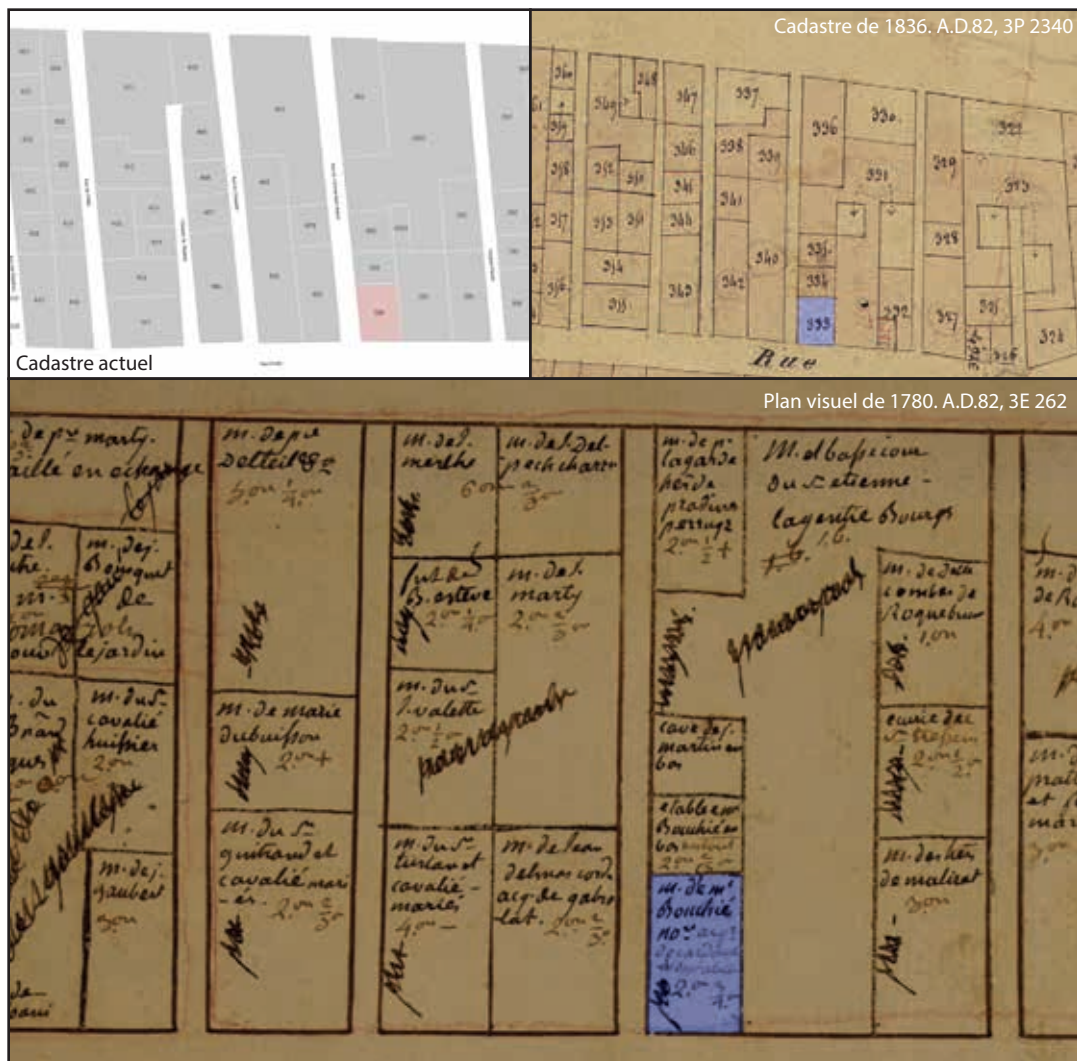


fig. 91 : parcelle 398. Situation actuelle et plans anciens

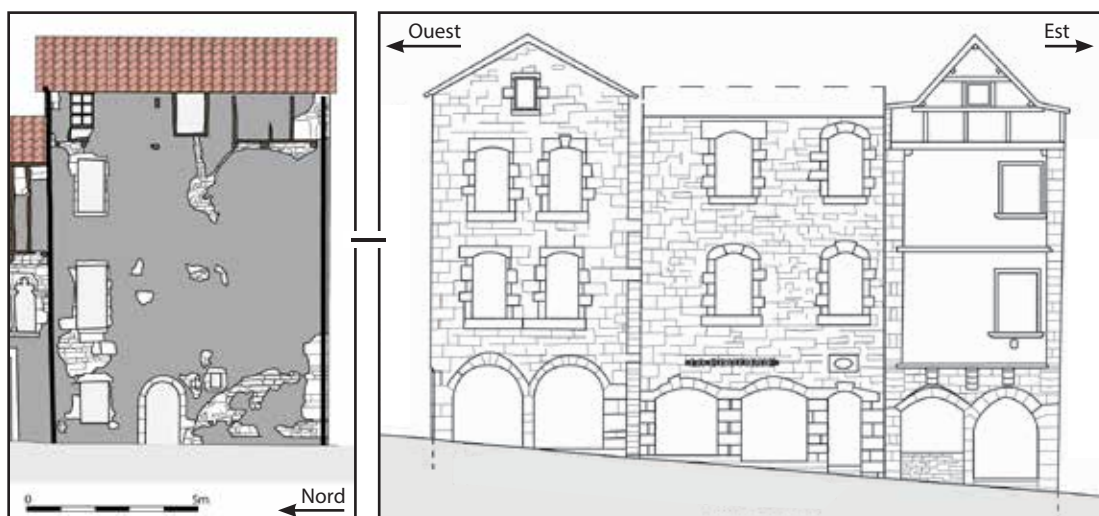


fig. 92 : parcelle 398. Élévations observables, rue du Commandant Alibert à gauche, rue Droite à droite.  
(relevés et DAO : Eric CHABANNE)

3.4. Les demeures dans les îlots

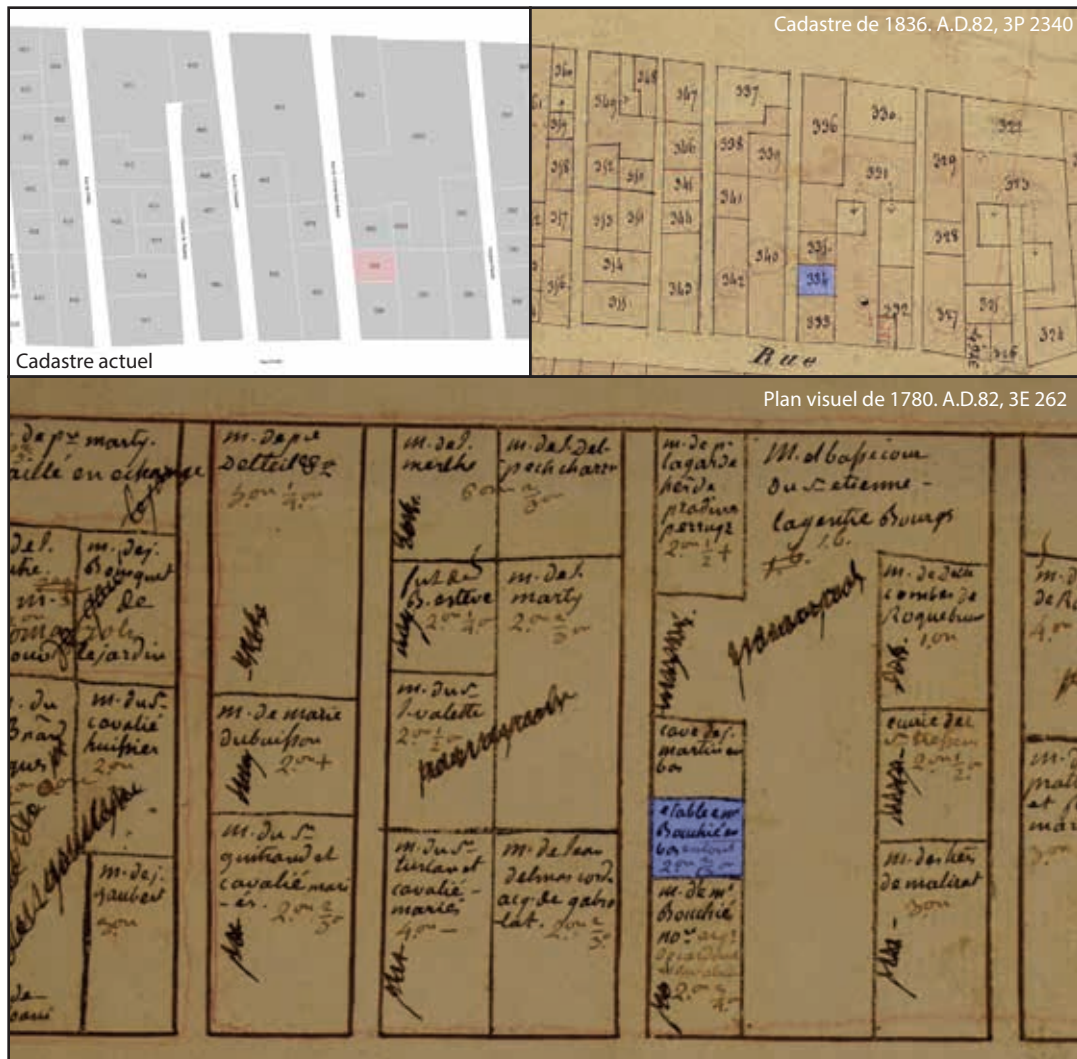


fig. 93 : parcelle 399. Situation actuelle et plans anciens



fig. 94 : parcelle 399. Élévation observable rue du Commandant Alibert  
(relevé et DAO : Eric CHABANNE)

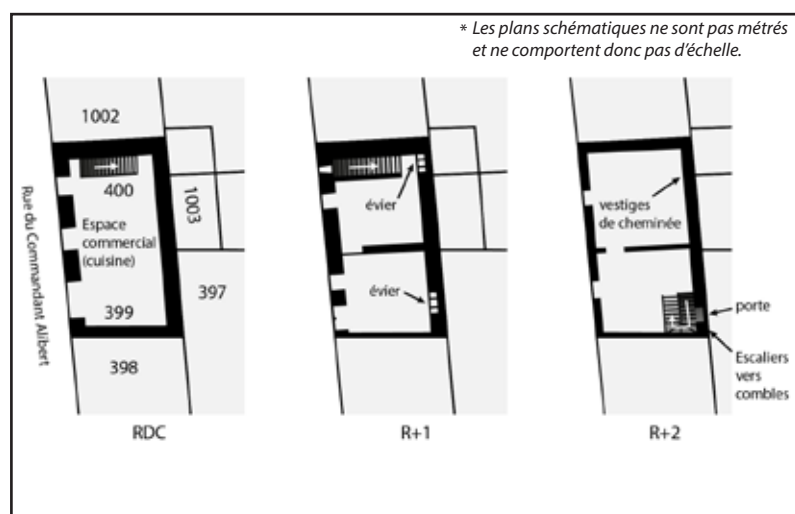


fig. 95 : parcelle 399. Plan schématique (parcelles 399 et 400)  
(DAO : Eric CHABANNE)



3.4. Les demeures dans les îlots

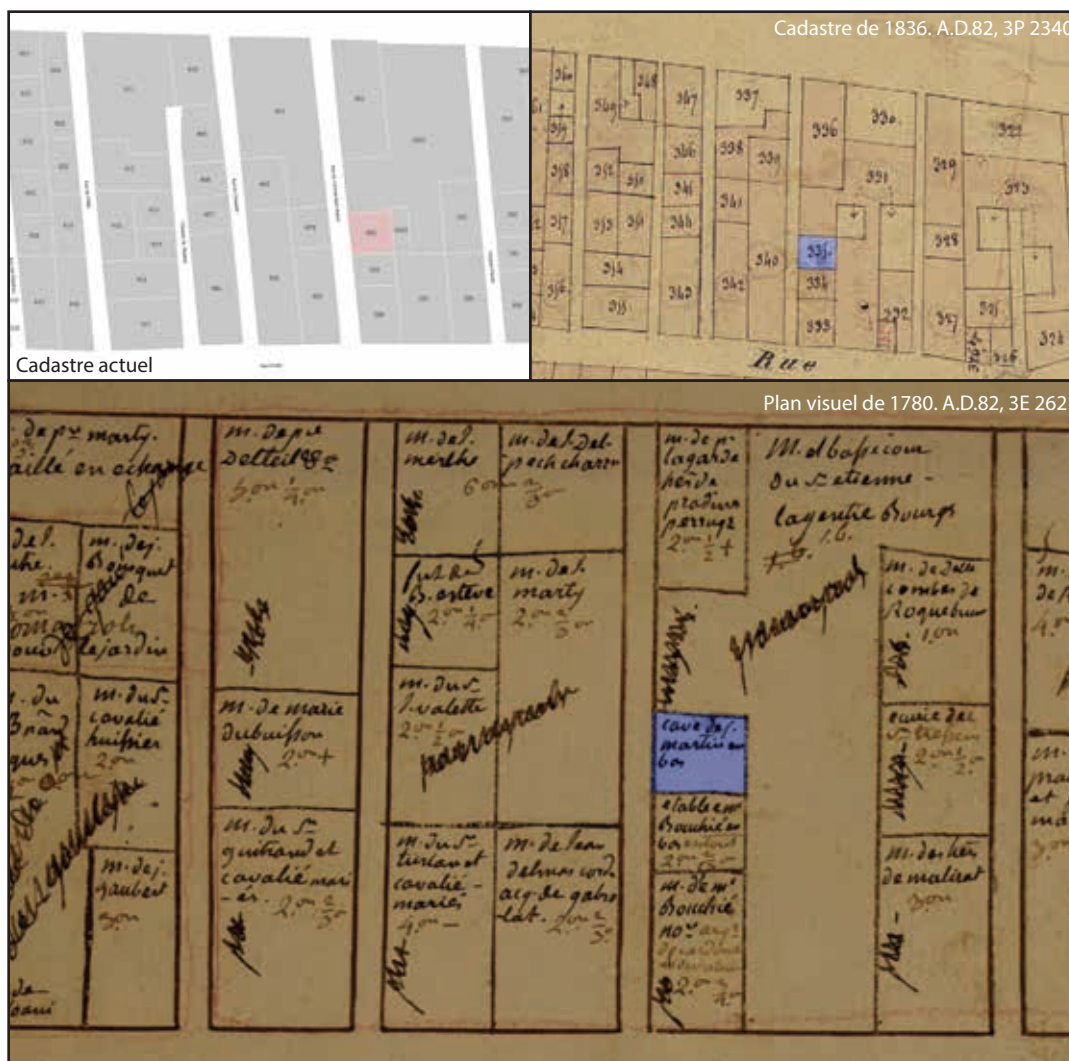


fig. 96 : parcelle 400. Situation actuelle et plans anciens

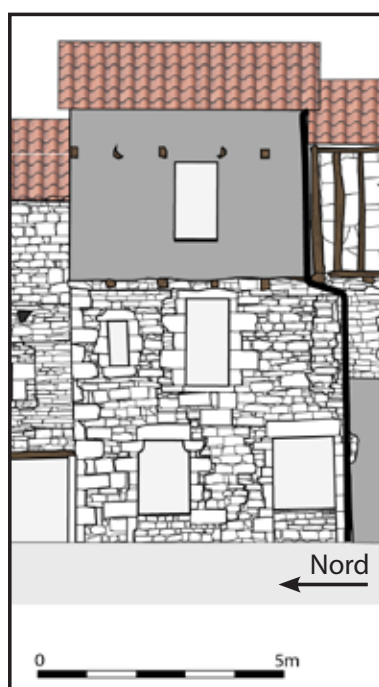


fig. 97 : parcelle 400. Élévation observable rue du Commandant Alibert (relevé et DAO : Eric CHABANNE)

3.4. Les demeures dans les îlots



fig. 98 : parcelle 401. Situation actuelle et plans anciens

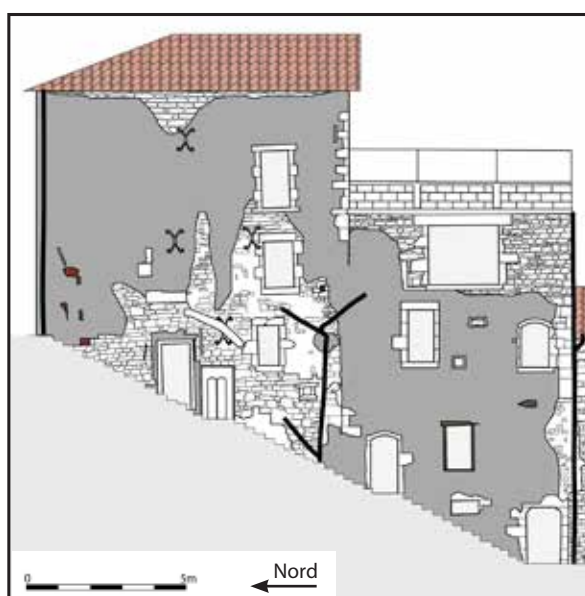


fig. 99 : parcelle 401. Élévation observable rue du Commandant Alibert  
(relevé et DAO : Eric CHABANNE)



3.4. Les demeures dans les îlots



fig. 100 : parcelle 1002. Situation actuelle et plans anciens

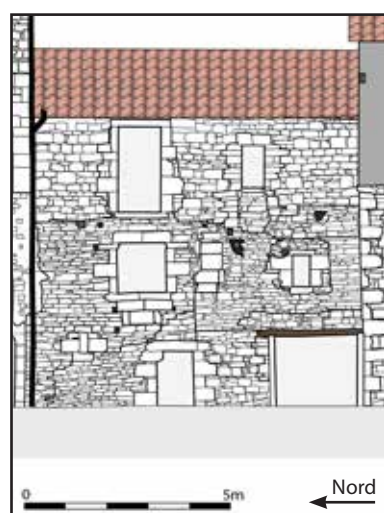


fig. 101 : parcelle 1002. Élévation observable rue du Commandant Alibert  
(relevé et DAO : Eric CHABANNE)



fig. 102 : parcelle 1002. Vue aérienne  
(geoportail.gouv.fr)

3.4. Les demeures dans les îlots



\* Les plans schématiques ne sont pas métrés et ne comportent donc pas d'échelle.

fig. 103 : plan schématique des intérieurs de l'îlot I8 visités  
 (fond de carte : cadastre.gouv.fr ; DAO : Eric CHABANNE)

3.4. Les demeures dans les îlots

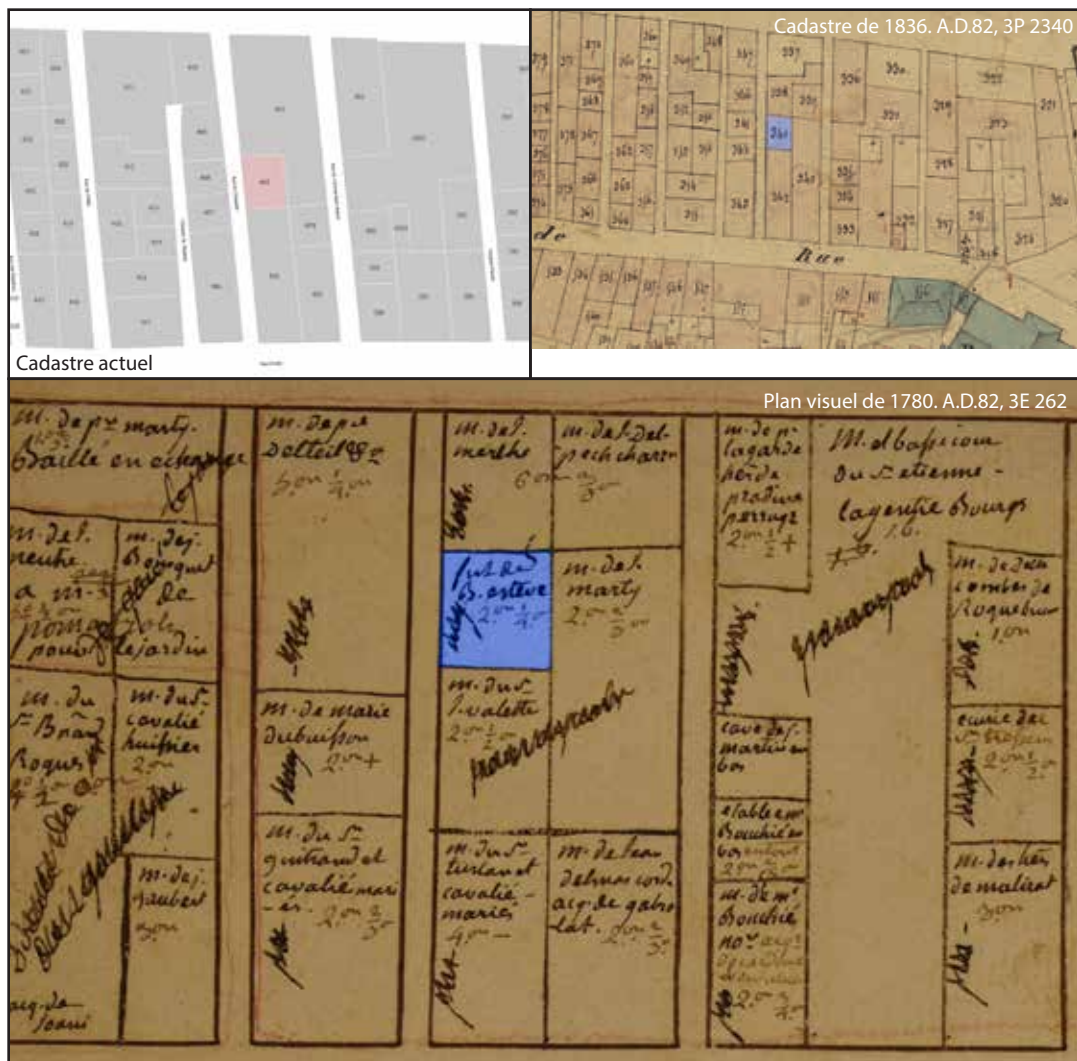


fig. 104 : parcelle 403. Situation actuelle et plans anciens

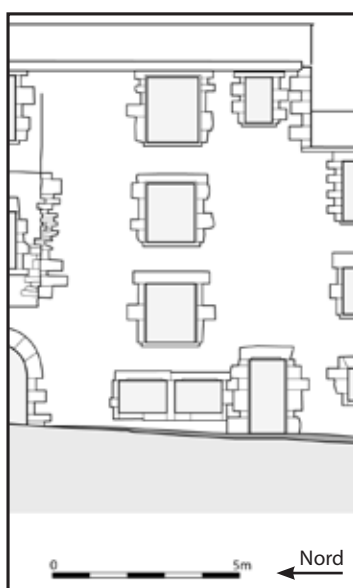


fig. 105 : parcelle 403. Élévation observable rue du Chapelier (relevé et DAO : Eric CHABANNE)

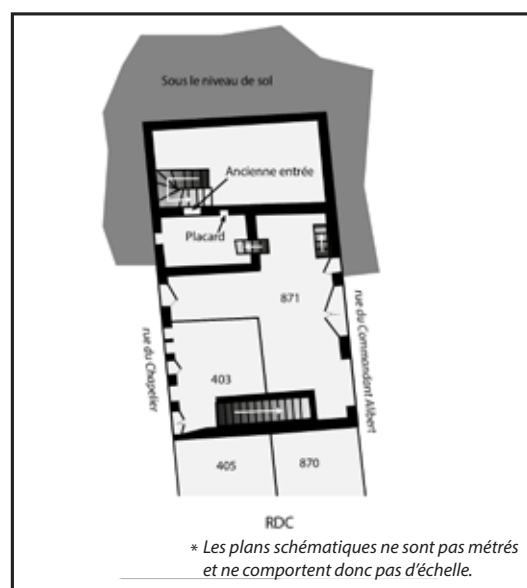


fig. 106 : parcelle 403. Plan schématique du rez-de-chaussée (DAO : Eric CHABANNE)



3.4. Les demeures dans les îlots

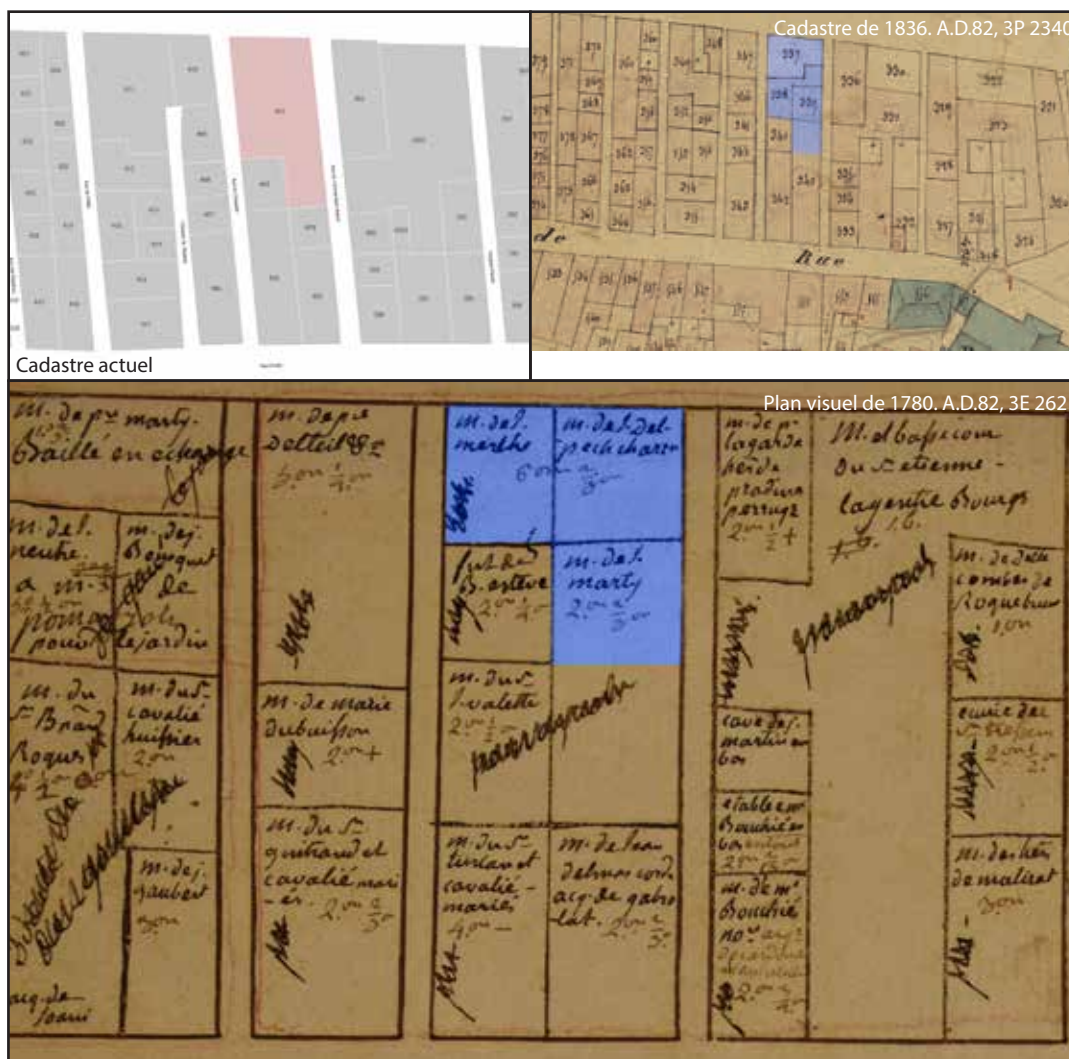


fig. 107 : parcelle 871. Situation actuelle et plans anciens

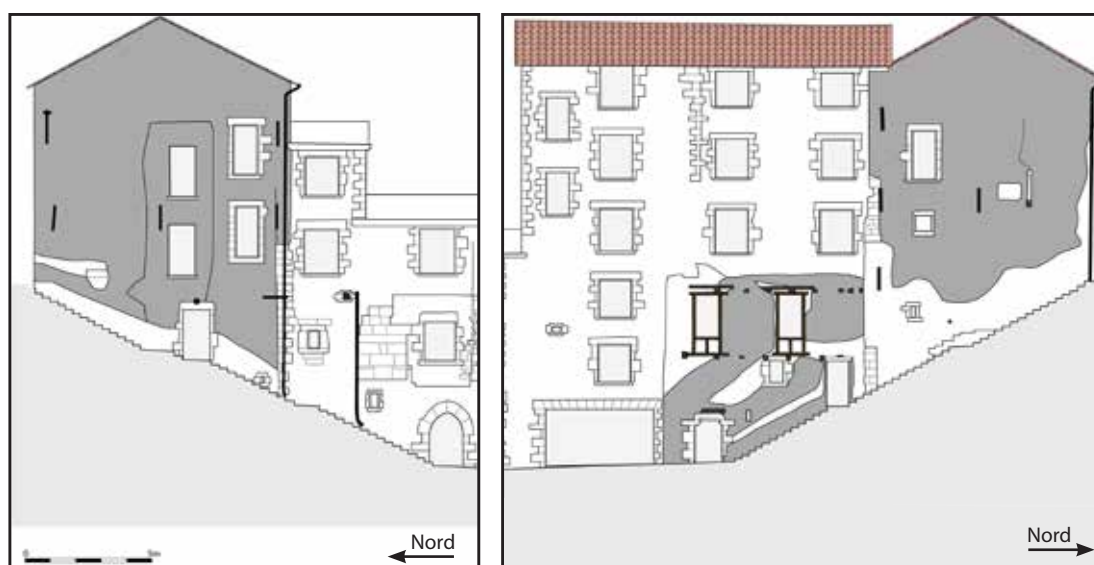
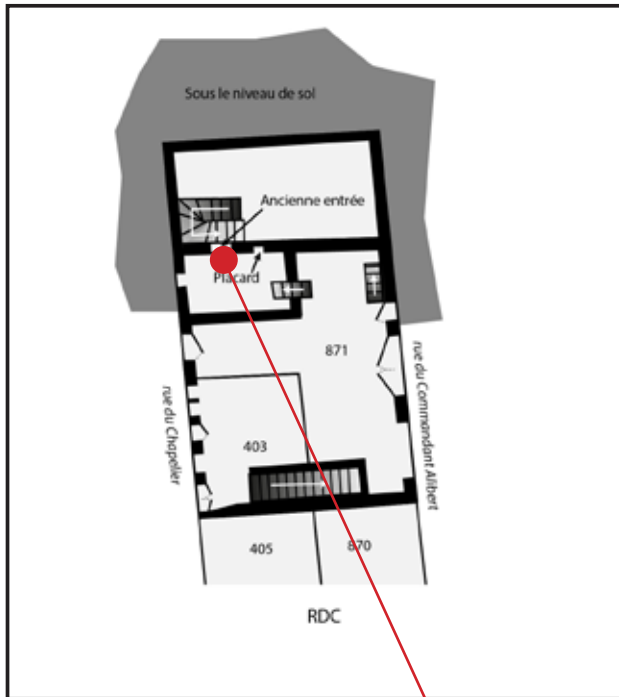


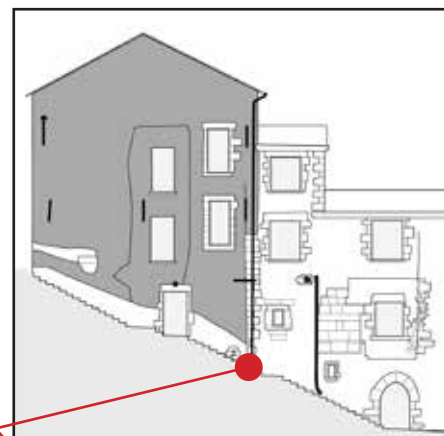
fig. 108 : parcelle 871. Élévations observables, rue du Chapelier à gauche, rue du Commandant Alibert à droite.  
(relevé et DAO : Eric CHABANNE)



3.4. Les demeures dans les îlots



Situation sur le plan schématique



Situation sur le relevé rue du Chapelier (I7\_1)



Ancienne porte d'entrée



Situation sur le cadastre

fig. 109 : parcelle 871. Photographie et localisation de l'ancienne entrée (photographie, relevé et DAO : Eric CHABANNE)

3.4. Les demeures dans les îlots

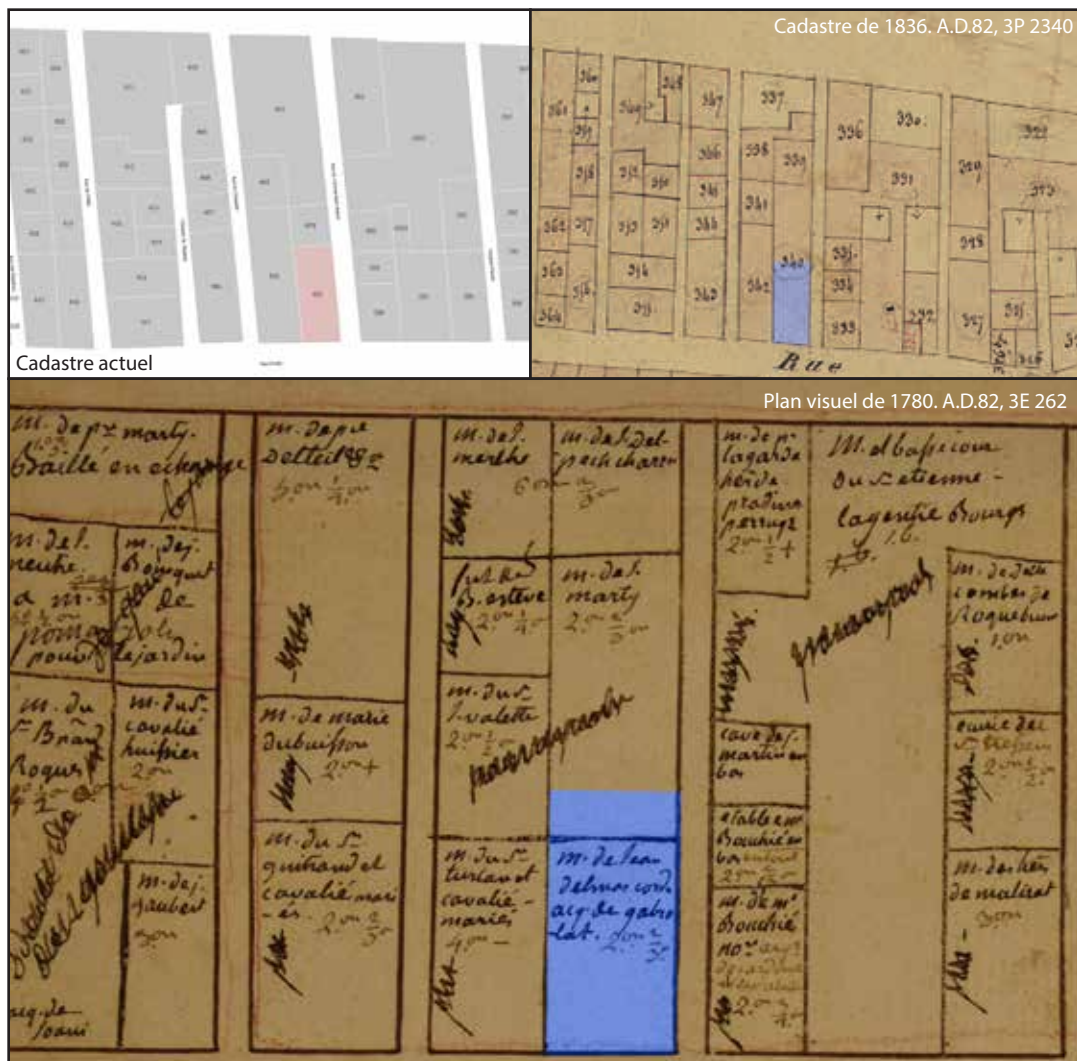


fig. 110 : parcelle 404. Situation actuelle et plans anciens

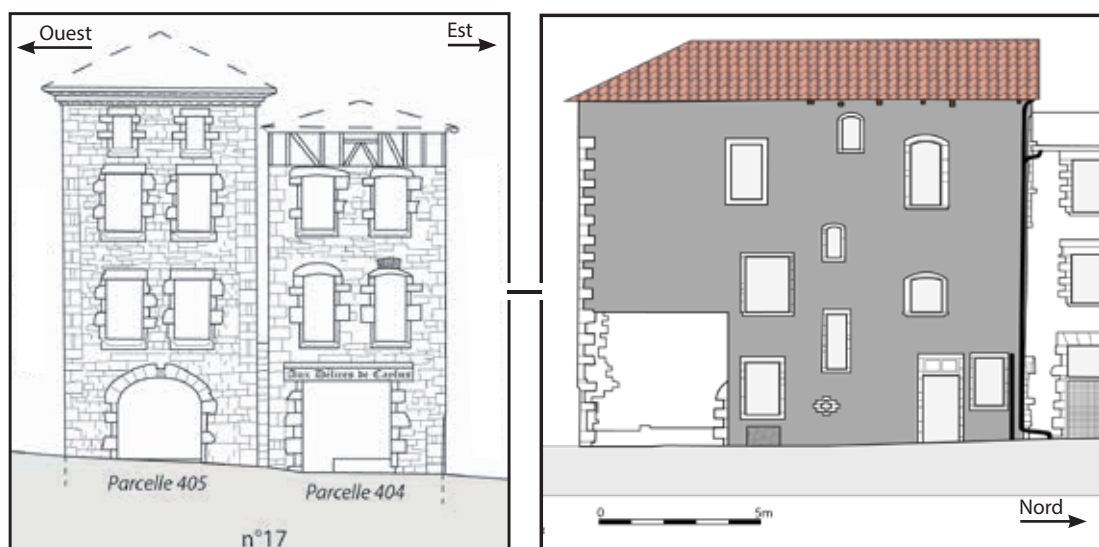


fig. 111 : parcelle 404. Élévations observables, rue Droite à gauche, rue du Commandant Alibert à droite.

(relevé et DAO : Eric CHABANNE)

3.4. Les demeures dans les îlots

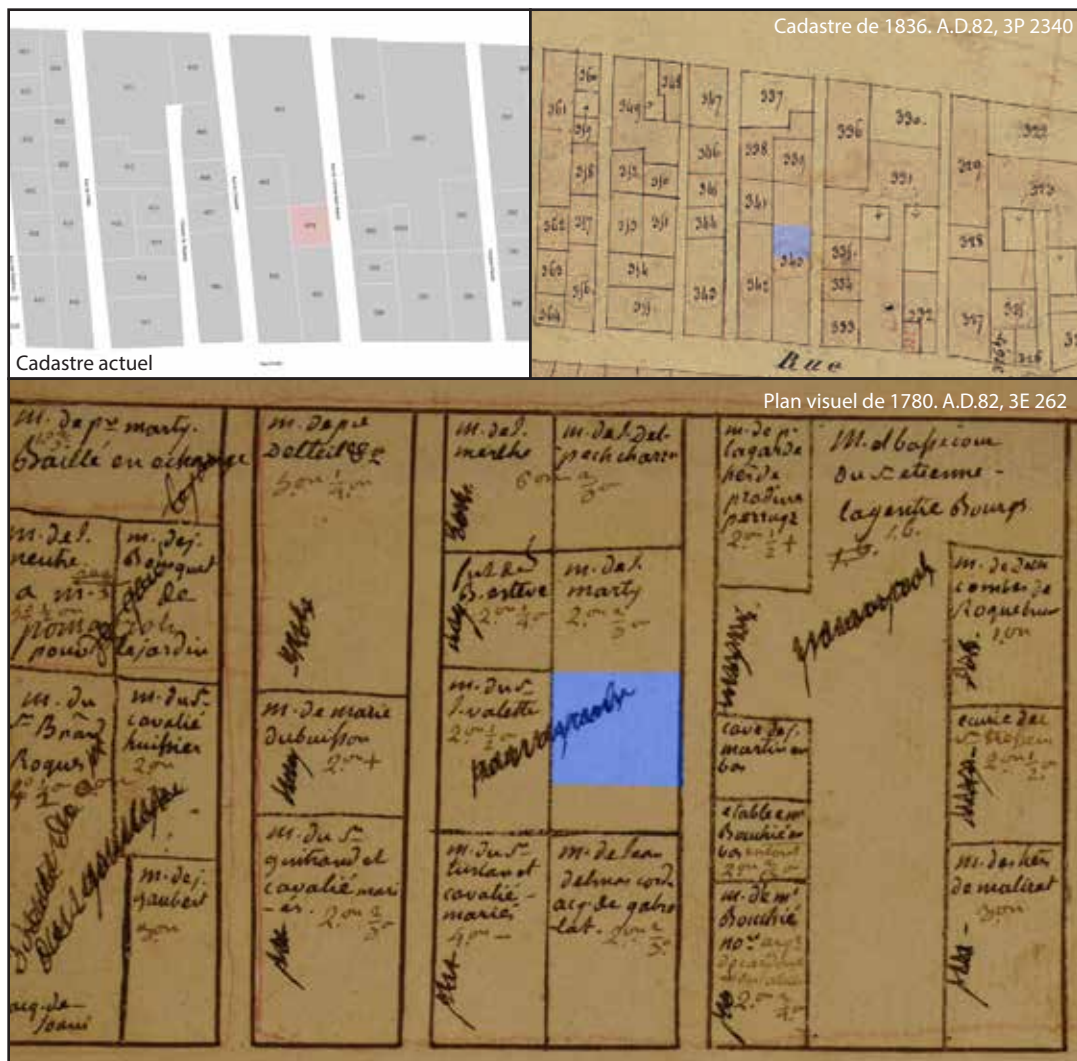


fig. 112 : parcelle 870. Situation actuelle et plans anciens

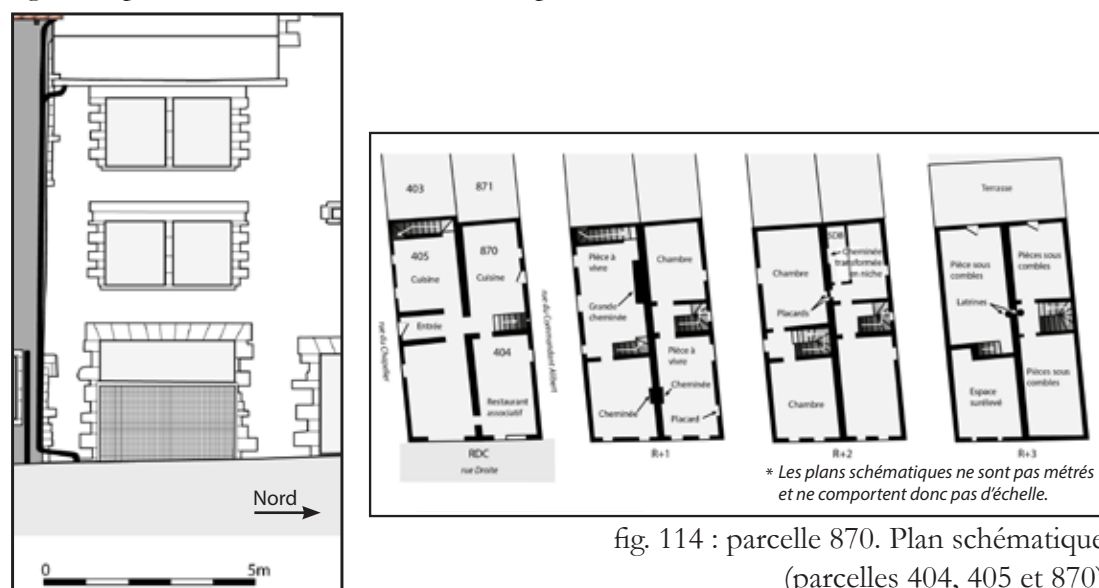


fig. 113 : parcelle 870. Élévation observable rue du Commandant Alibert  
(relevé et DAO : Eric CHABANNE)

fig. 114 : parcelle 870. Plan schématique  
(parcelles 404, 405 et 870)  
(DAO : Eric CHABANNE)



3.4. Les demeures dans les îlots

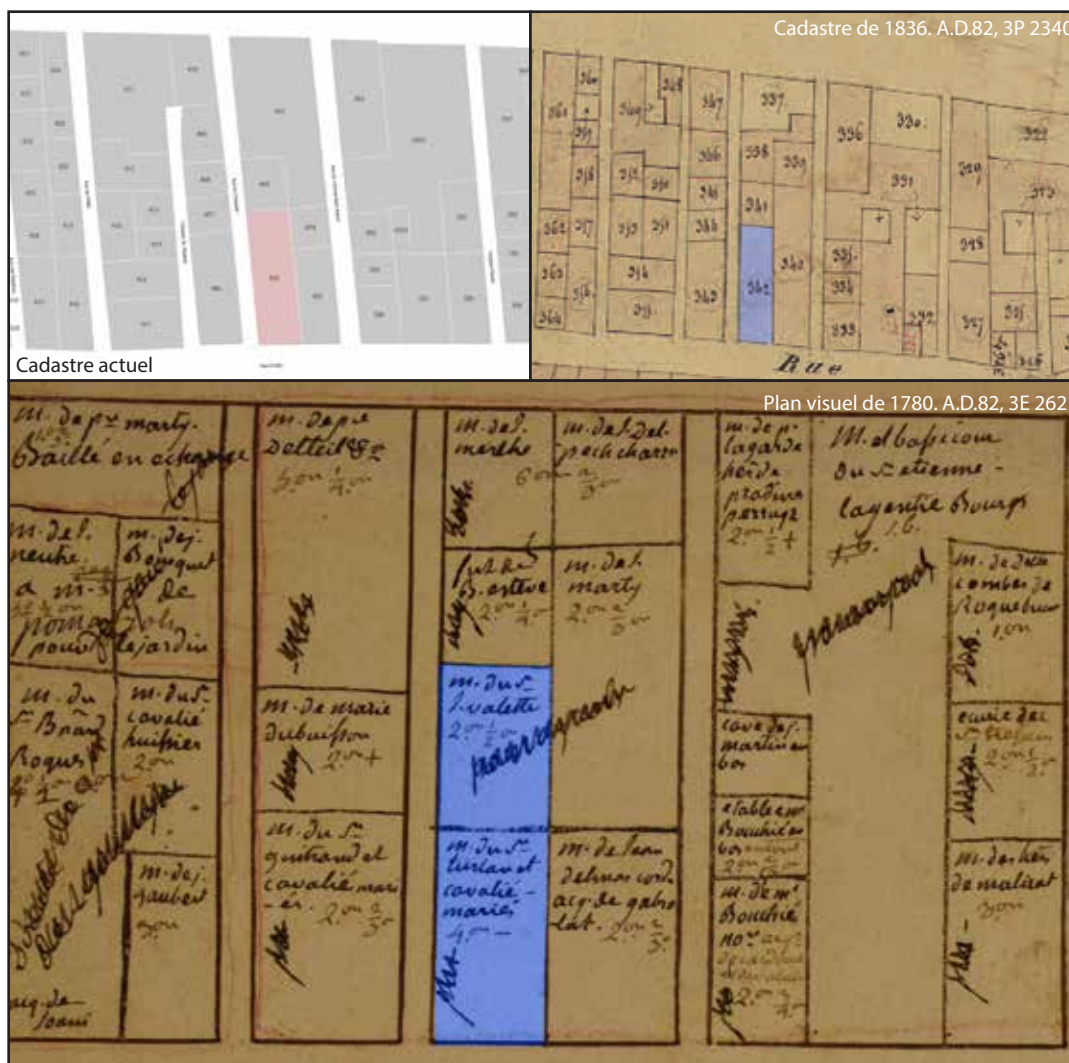


fig. 115 : parcelle 405. Situation actuelle et plans anciens

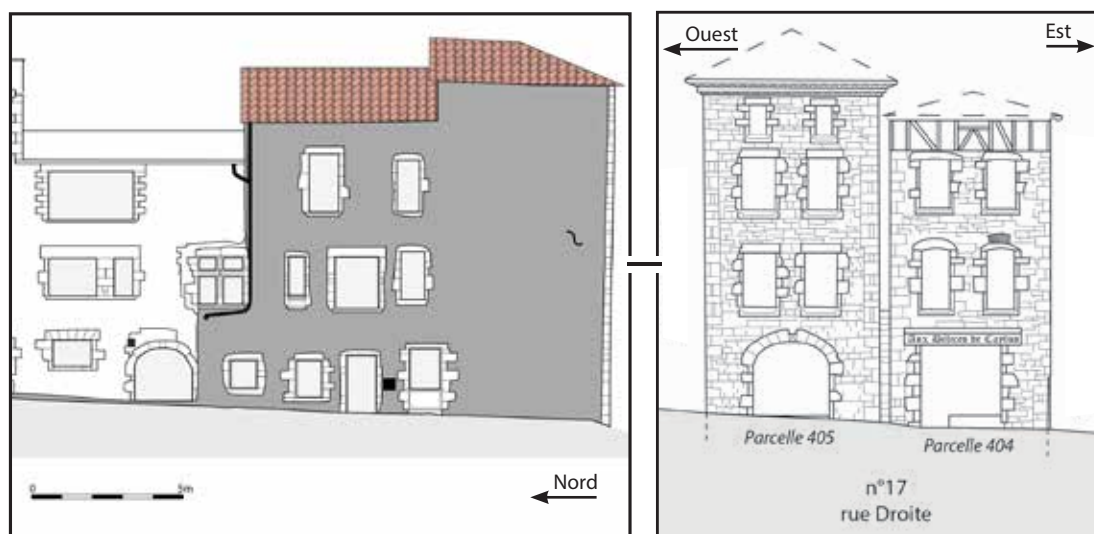


fig. 116 : parcelle 405. Élévations observables, rue du Chapelier à gauche, rue Droite à droite.  
(relevé et DAO : Eric CHABANNE)



3.4. Les demeures dans les îlots

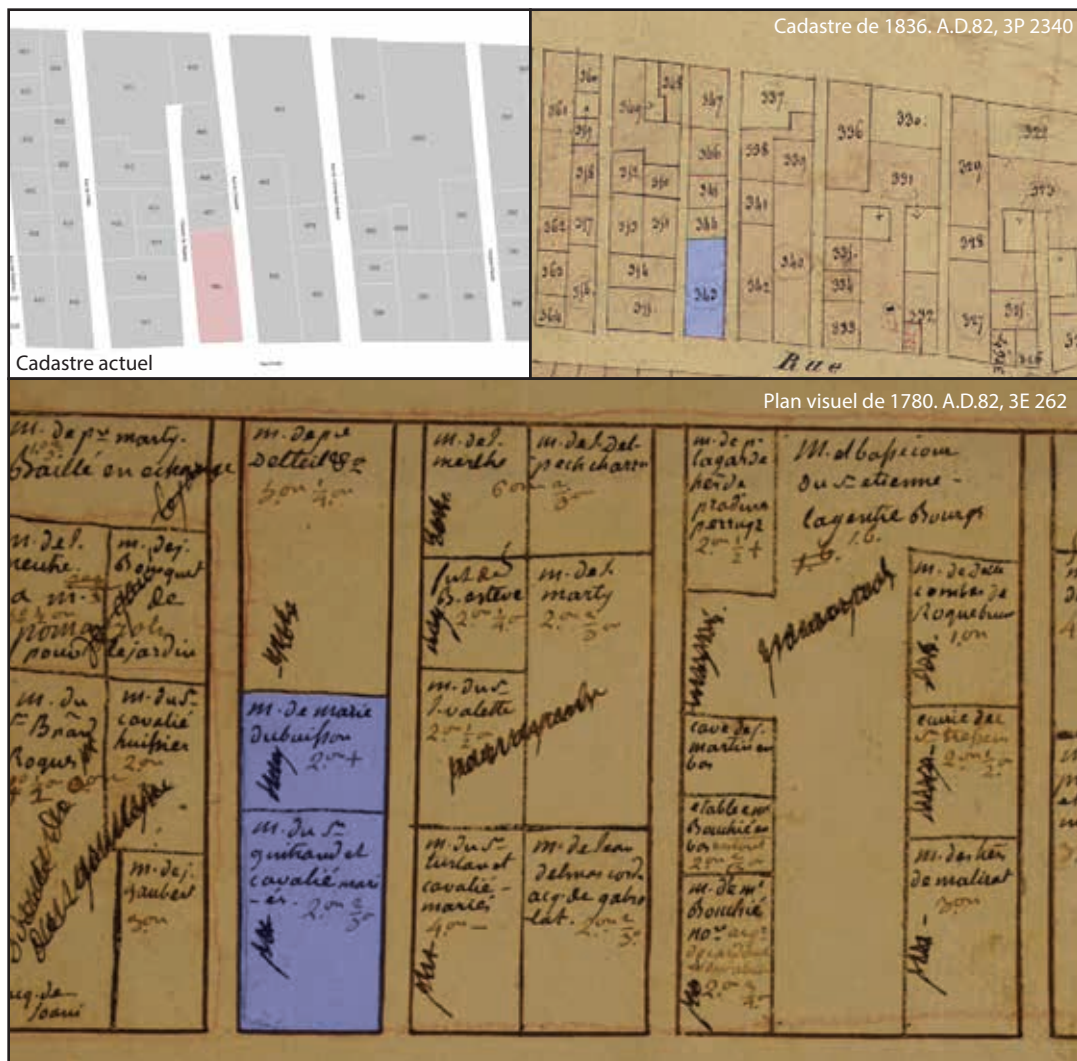


fig. 117 : parcelle 406. Situation actuelle et plans anciens



fig. 118 : parcelle 406. Élévations observables impasse de l'Abattoir à gauche, rue Droite au milieu et rue du Chapelier à droite.  
(relevé et DAO : Eric CHABANNE)

## 3.4. Les demeures dans les îlots

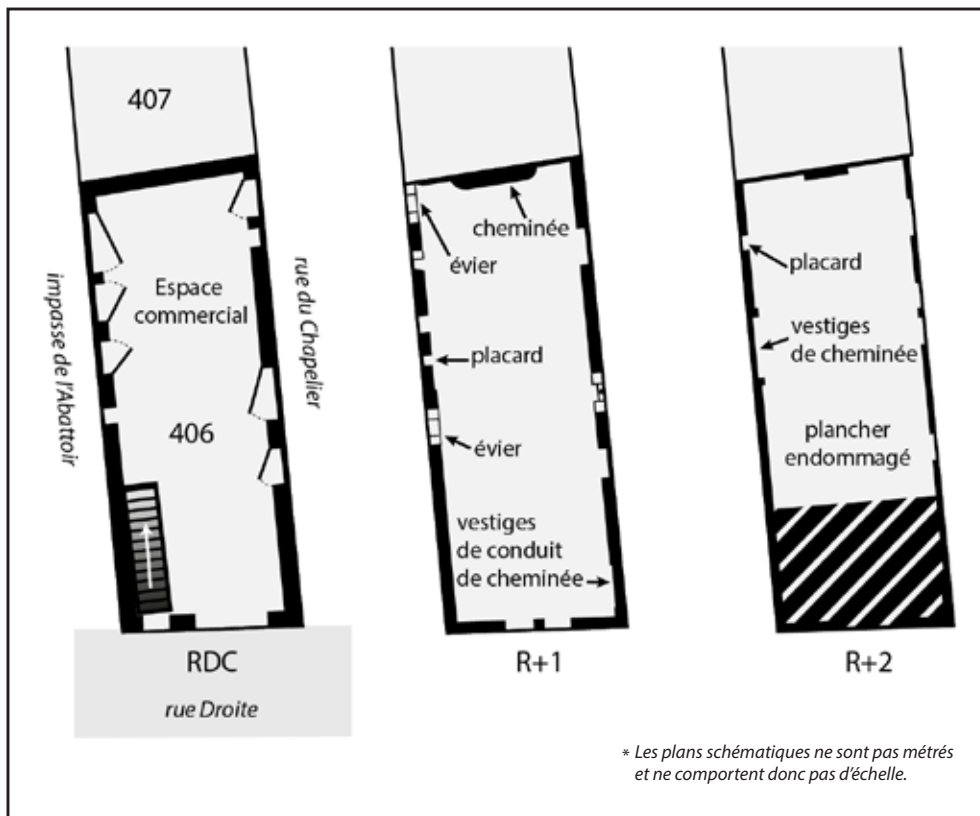


fig. 119 : parcelle 406. Plan schématique  
(DAO : Eric CHABANNE)



fig. 120 : parcelle 406. Vue générale du premier étage  
(Photographie : Sandrine RUEFLY, Inventaire pays Midi-Quercy)

3.4. Les demeures dans les îlots

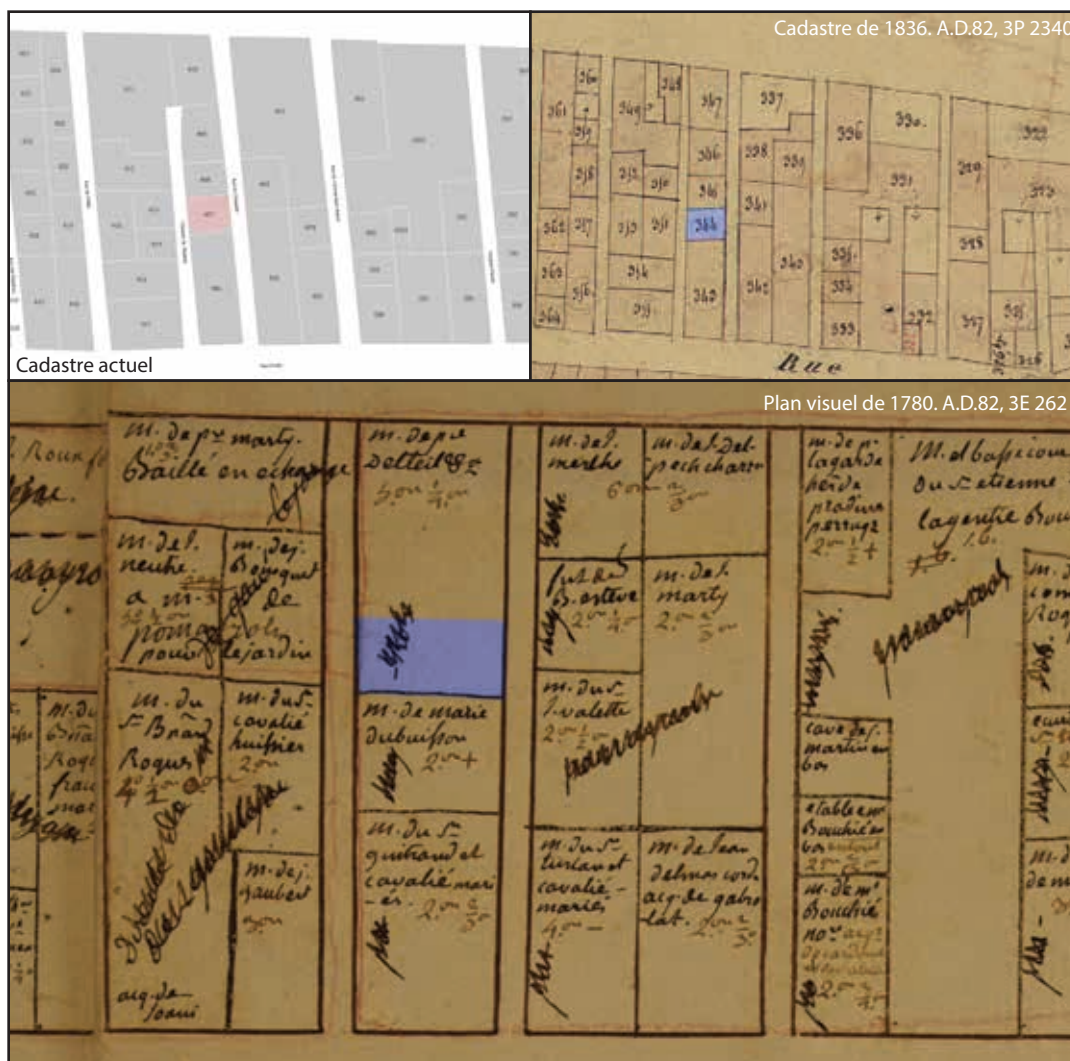


fig. 121 : parcelle 407. Situation actuelle et plans anciens

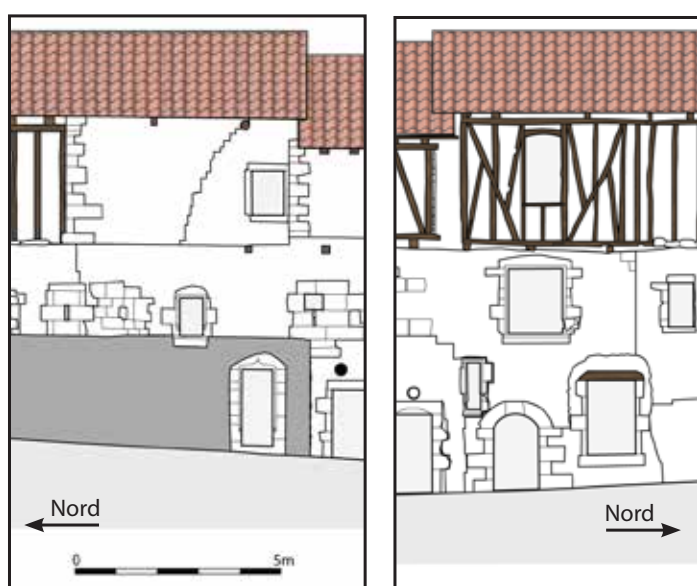


fig. 122 : parcelle 407. Élévations observables, impasse de l'Abattoir à gauche, rue du Chapelier à droite (relevé et DAO : Eric CHABANNE)



3.4. Les demeures dans les îlots

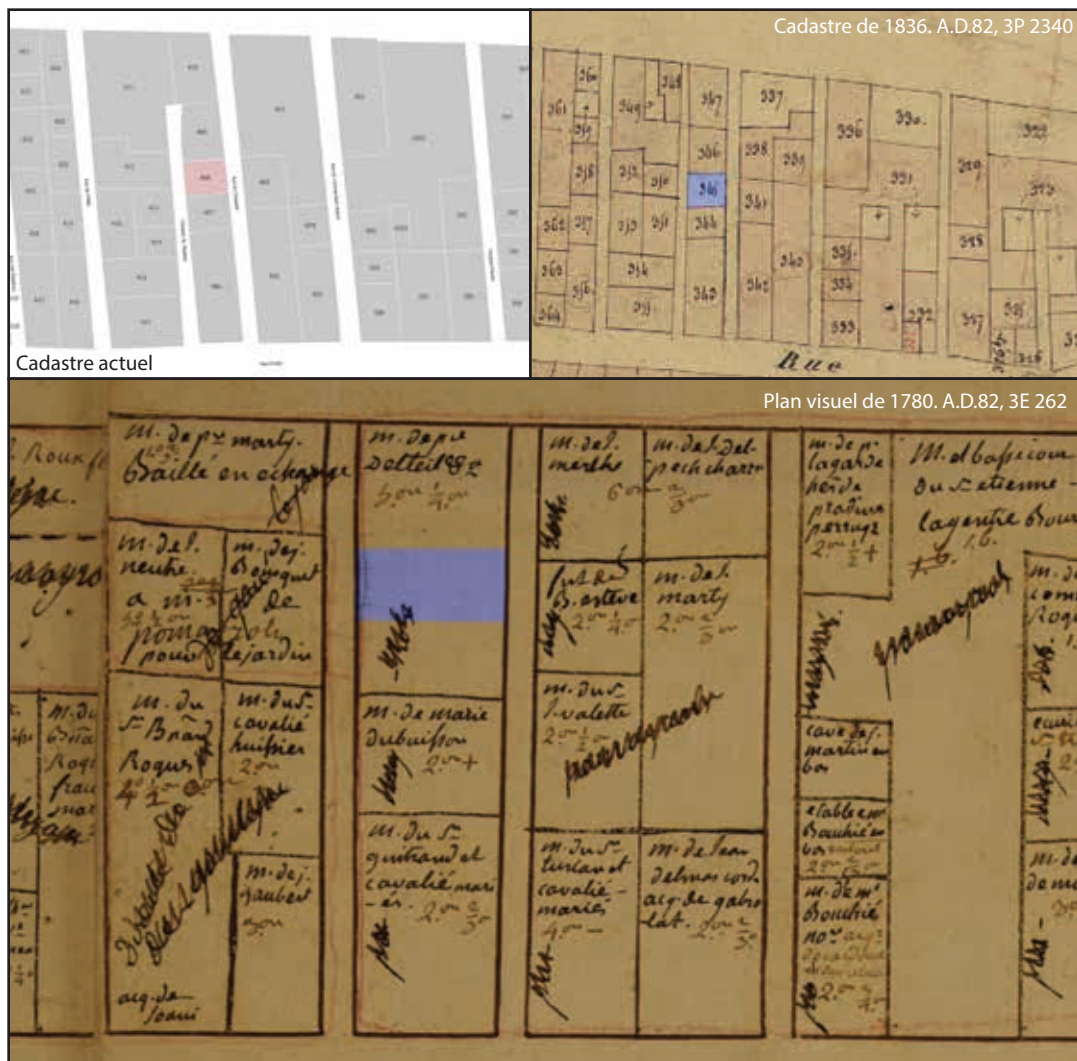


fig. 123 : parcelle 408. Situation actuelle et plans anciens

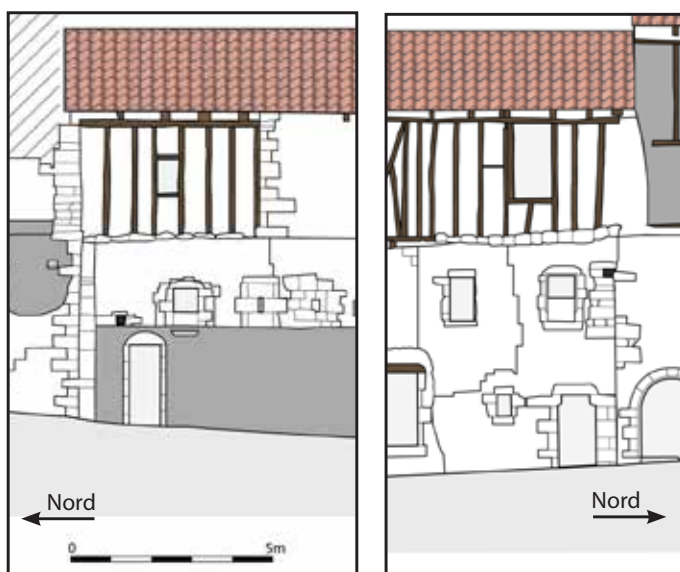


fig. 124 : parcelle 408. Élévations observables, impasse de l'Abattoir à gauche, rue du Chapelier à droite (relevé et DAO : Eric CHABANNE)

3.4. Les demeures dans les îlots

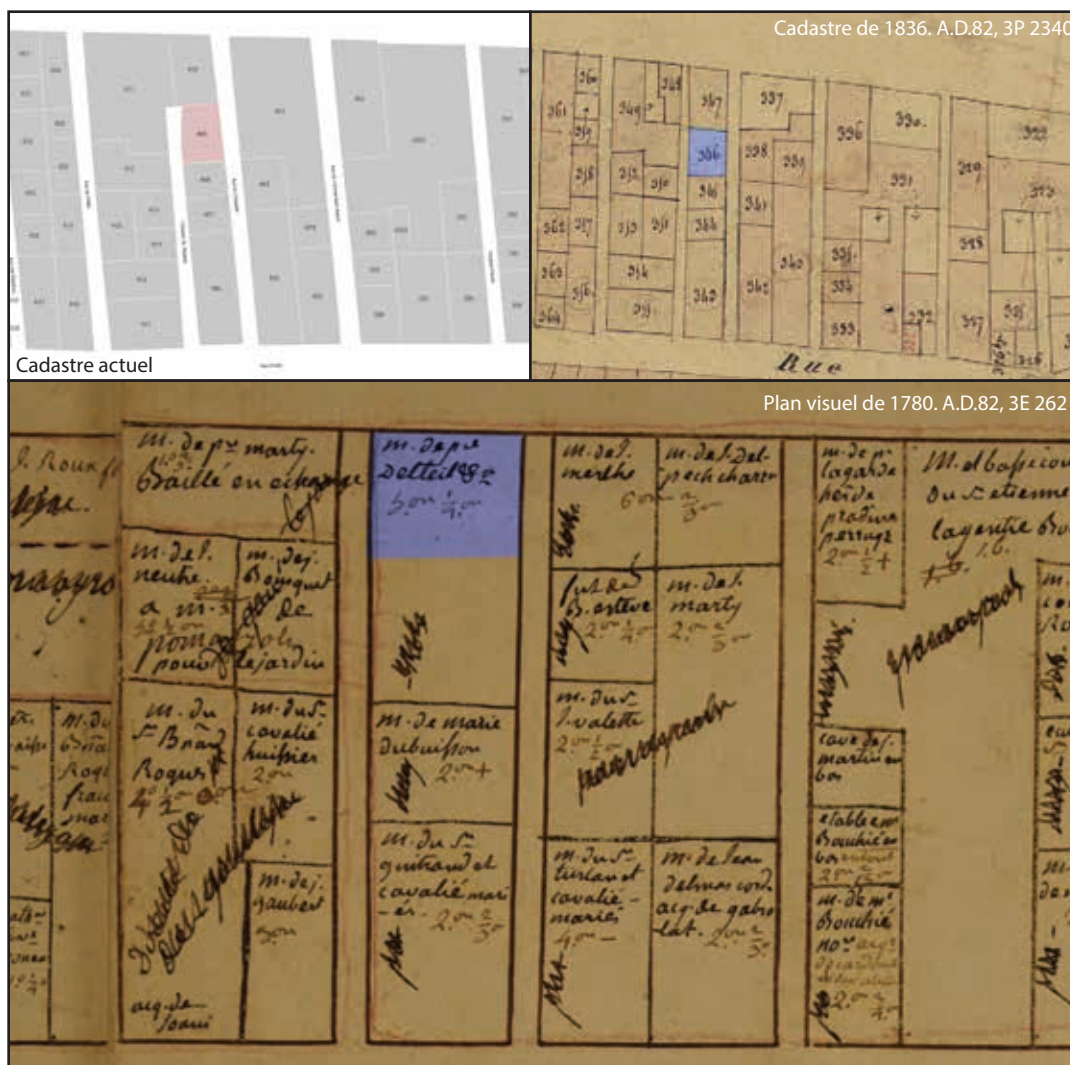


fig. 125 : parcelle 409. Situation actuelle et plans anciens



fig. 126 : parcelle 409. Élévations observables, impasse de l'Abattoir à gauche, rue du Chapelier à droite (relevé et DAO : Eric CHABANNE)

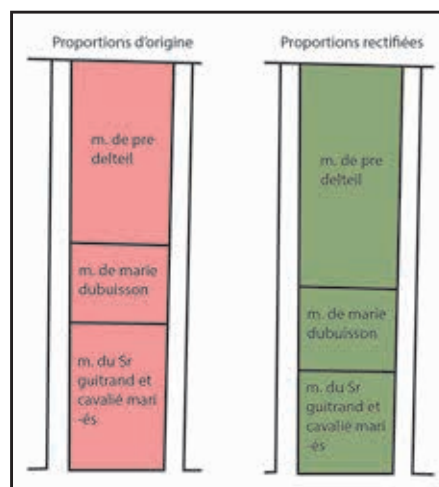


fig. 127 : parcelle 409. Restitution des proportions du plan visuel, d'après le compoix de 1787 (DAO : Eric CHABANNE)

## 3.4. Les demeures dans les îlots

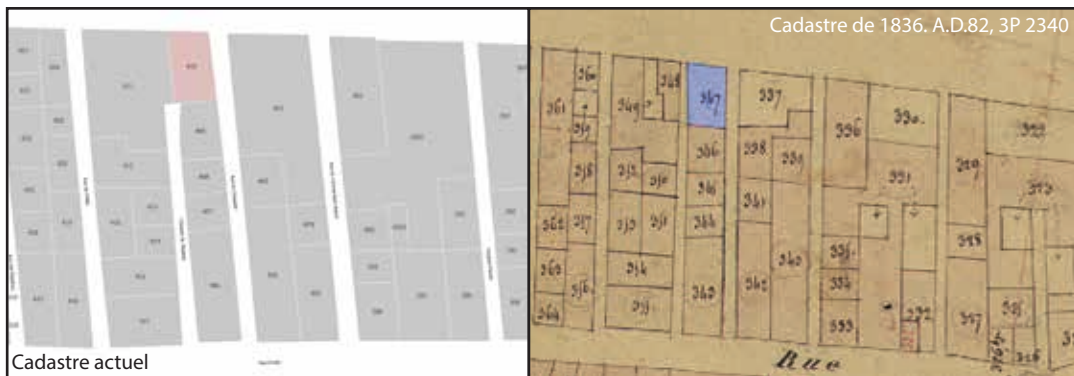
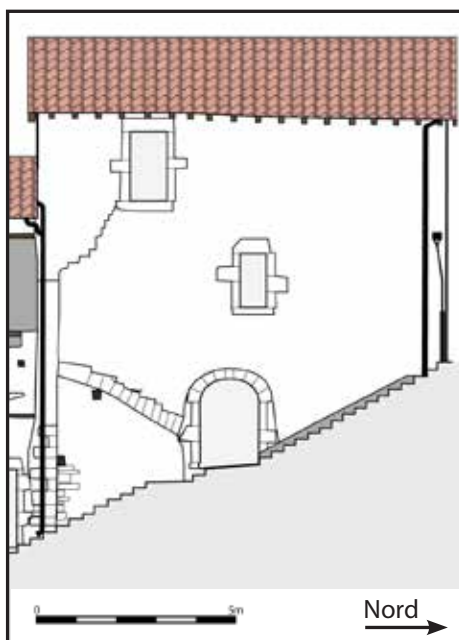
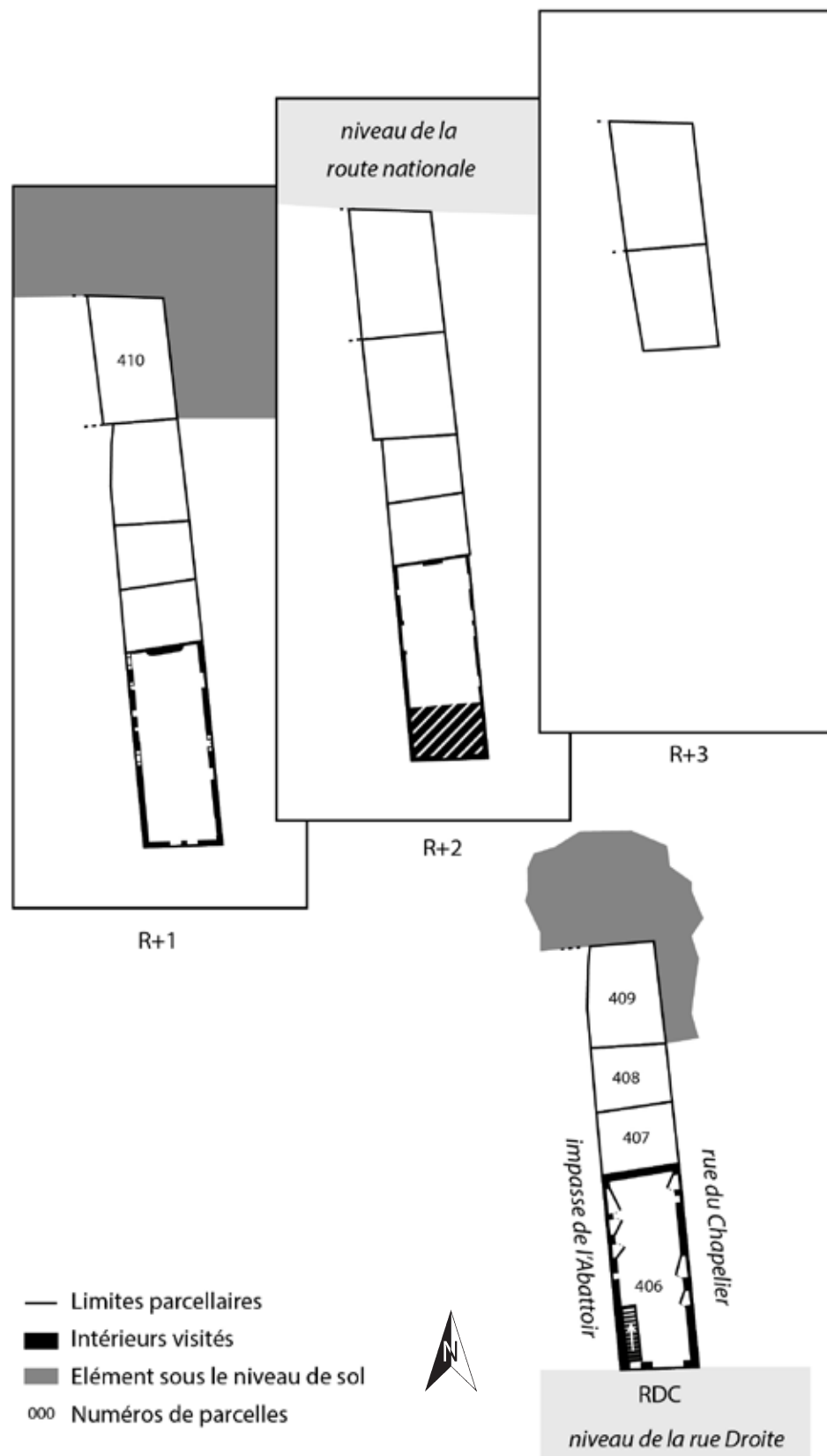


fig. 128 : parcelle 410. Situation actuelle et plan ancien

fig. 129 : parcelle 410. Élévation observable  
rue du Chapelier  
(relevé et DAO : Eric CHABANNE)fig. 130 : parcelle 410. Photographie de la maison vue du niveau de toiture de l'îlot I7  
(Photographie : Eric CHABANNE)



## 3.4. Les demeures dans les îlots



\* Les plans schématiques ne sont pas métrés et ne comportent donc pas d'échelle.

fig. 131 : plan schématique des intérieurs de l'îlot I6 visités  
 (fond de carte : cadastre.gouv.fr ; DAO : Eric CHABANNE)

3.4. Les demeures dans les îlots

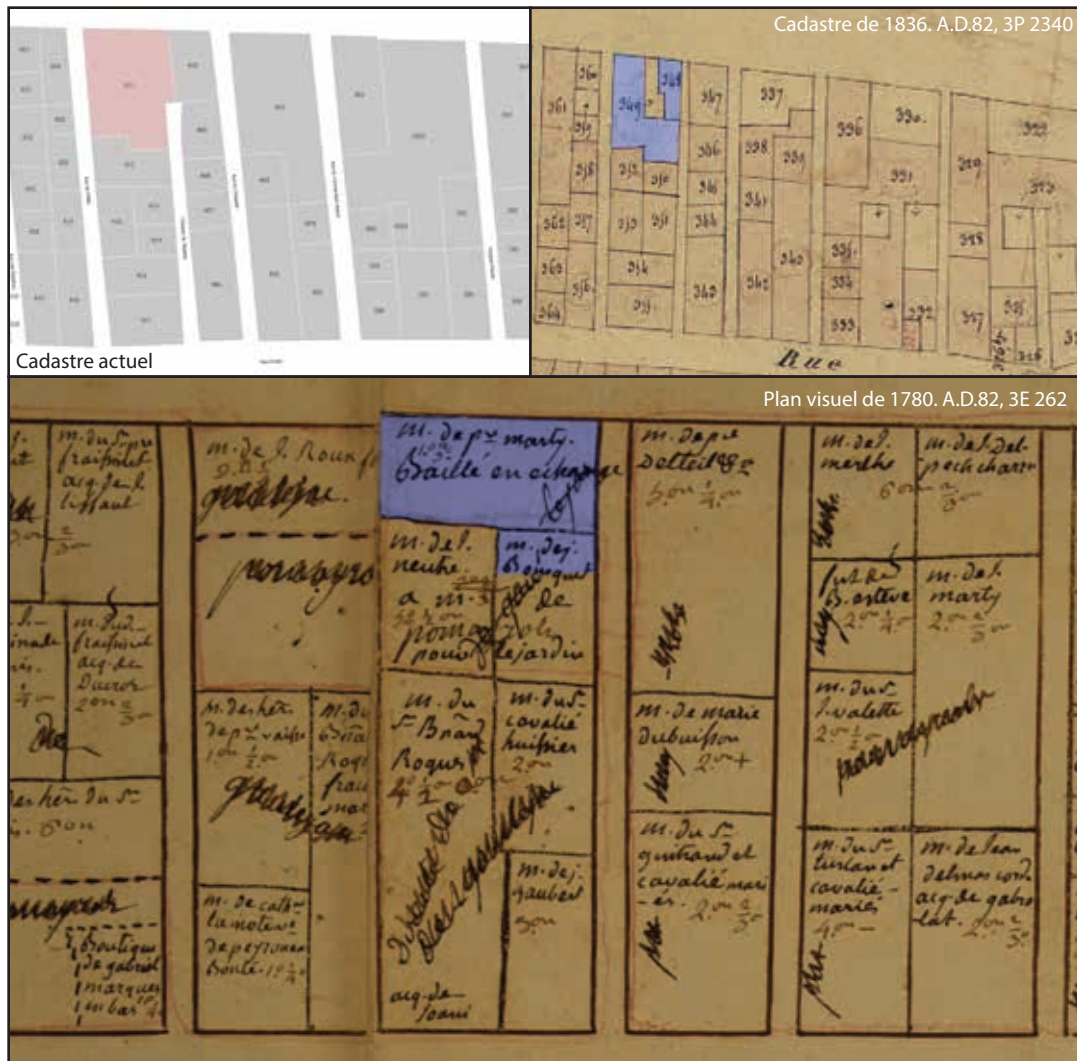


fig. 132 : parcelle 411. Situation actuelle et plans anciens

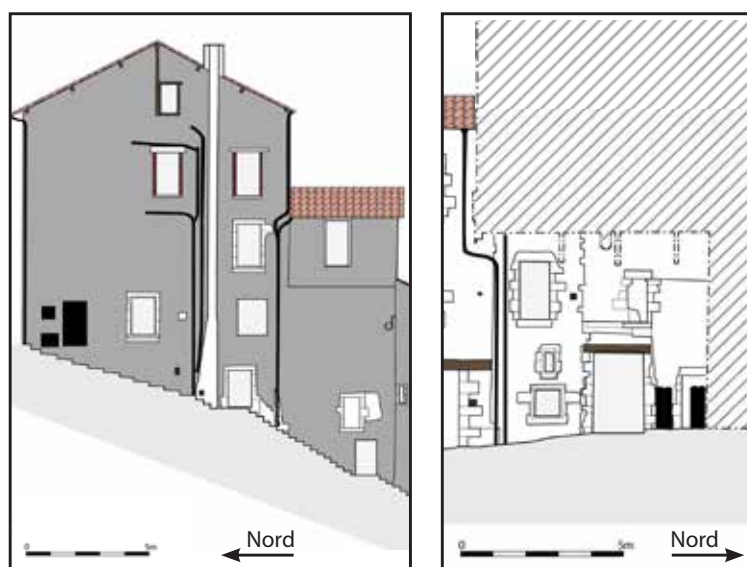


fig. 133 : parcelle 411. Élévations observables, rue de l'Hôtel à gauche, impasse de l'Abattoir à droite (relevé et DAO : Eric CHABANNE)

3.4. Les demeures dans les îlots

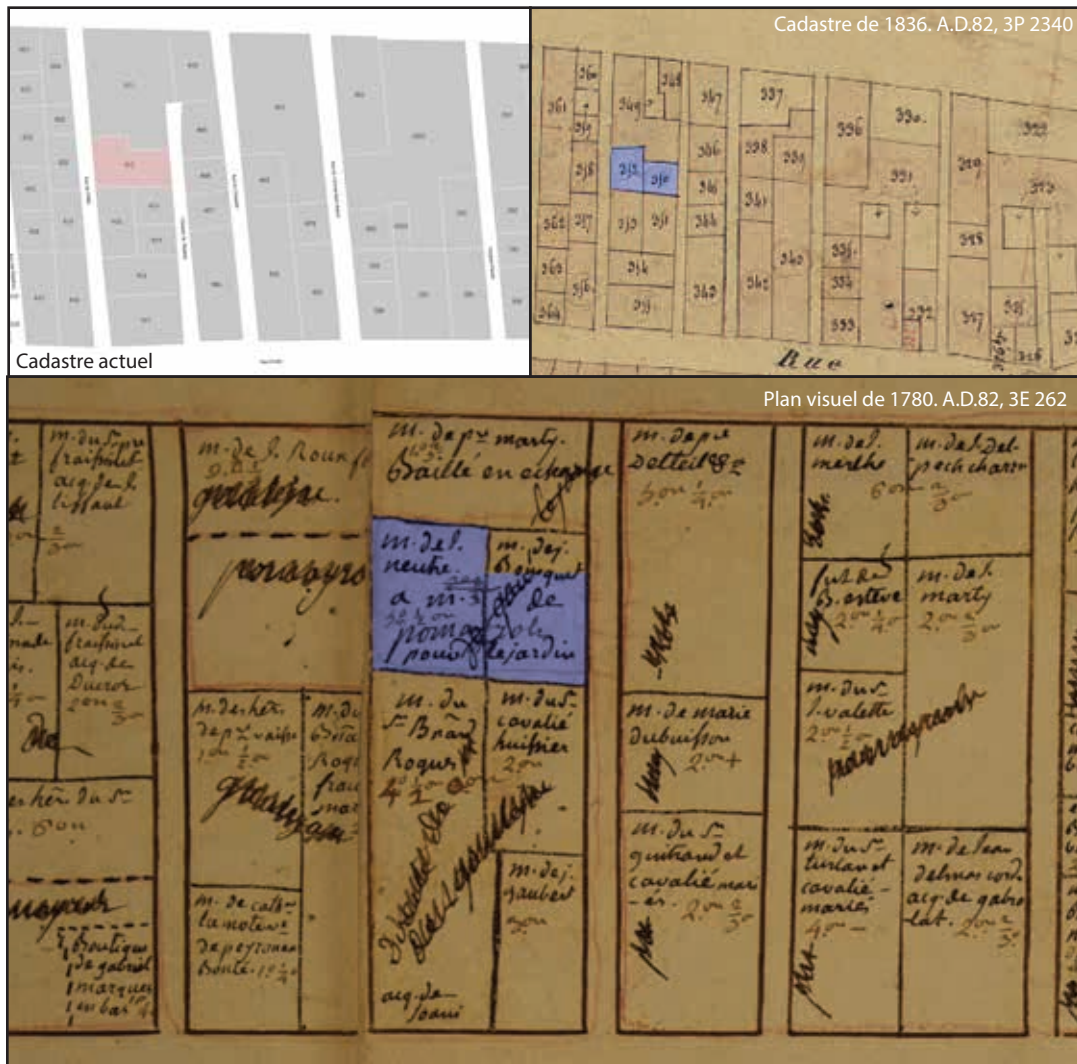


fig. 134 : parcelle 412. Situation actuelle et plans anciens

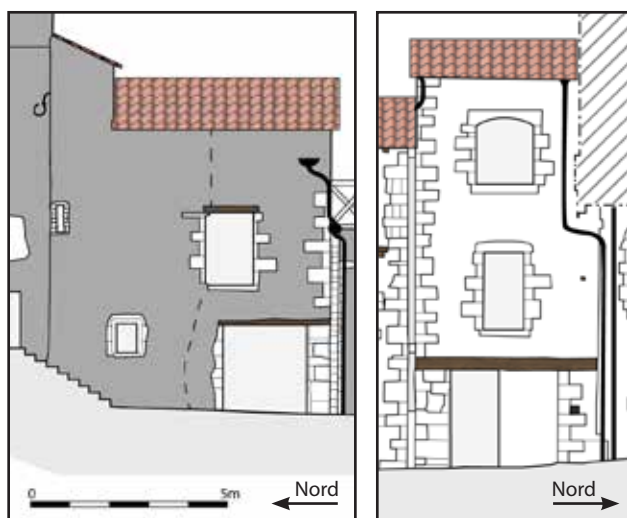


fig. 135 : parcelle 412. Élévations observables, rue de l'Hôtel à gauche, impasse de l'Abattoir à droite (relevé et DAO : Eric CHABANNE)



fig. 136 : parcelle 412. Déformation de la façade occidentale (photographie : Eric CHABANNE)



3.4. Les demeures dans les îlots

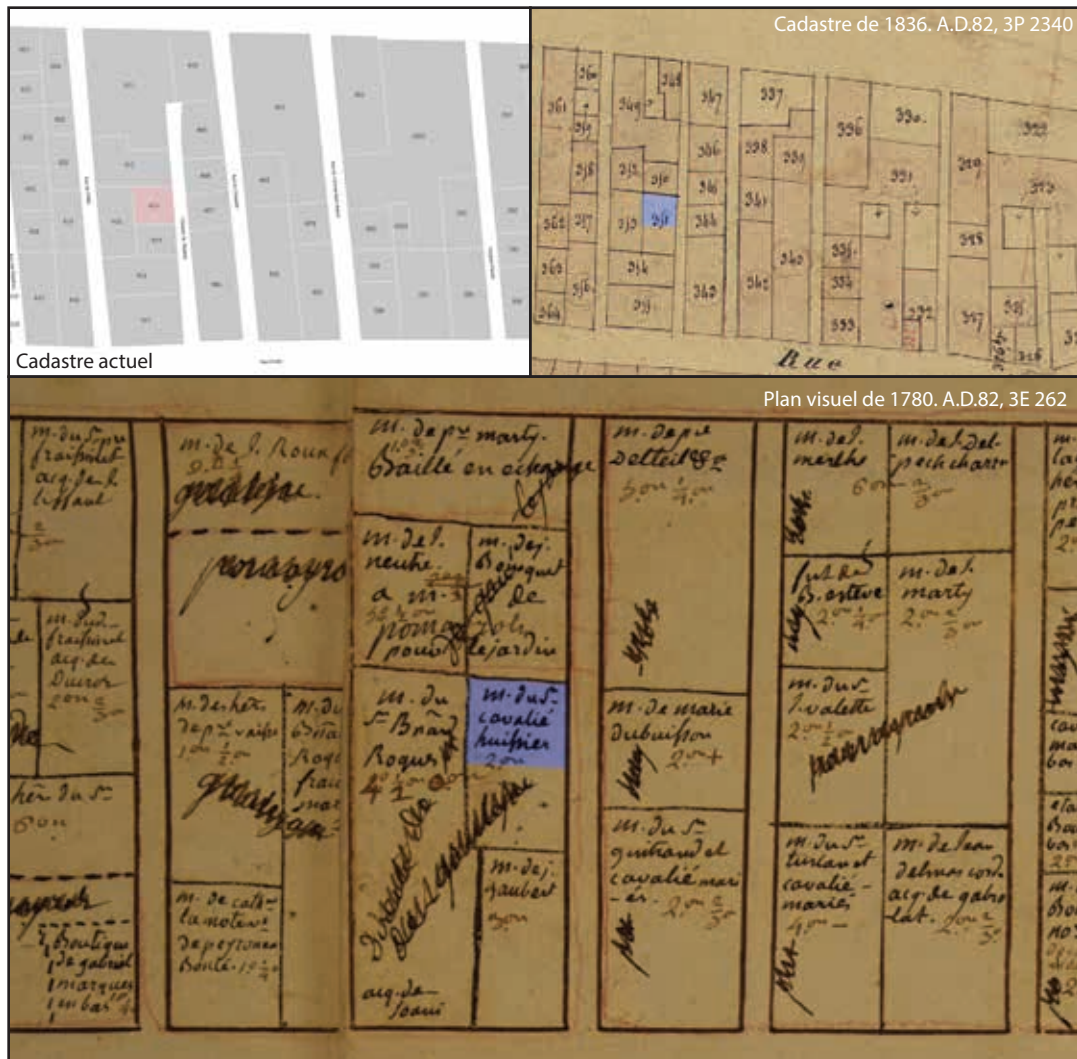


fig. 137 : parcelle 413. Situation actuelle et plans anciens

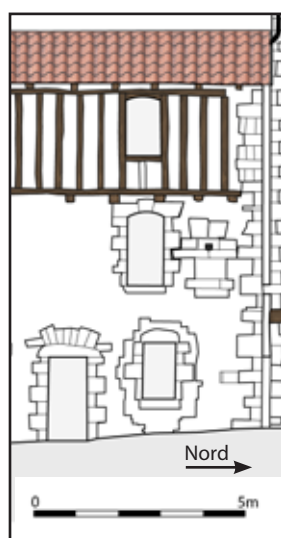


fig. 138 : parcelle 413. Élévation observable impasse de l'Abattoir (relevé et DAO : Eric CHABANNE)

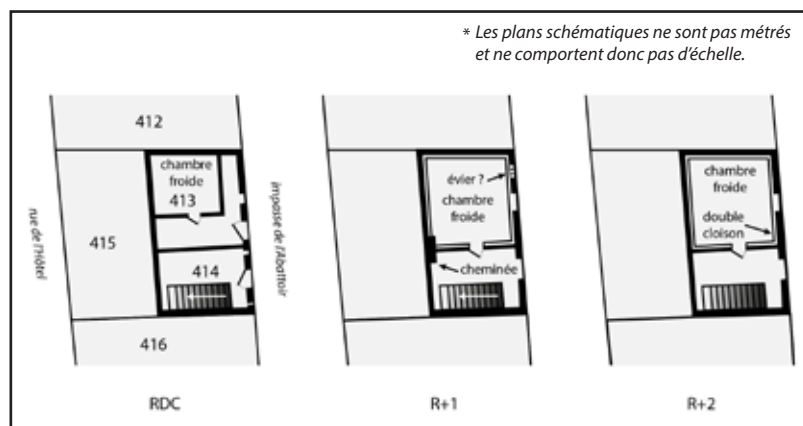


fig. 139 : parcelle 413. Plan schématique (parcelles 413 et 414) (DAO : Eric CHABANNE)

3.4. Les demeures dans les îlots

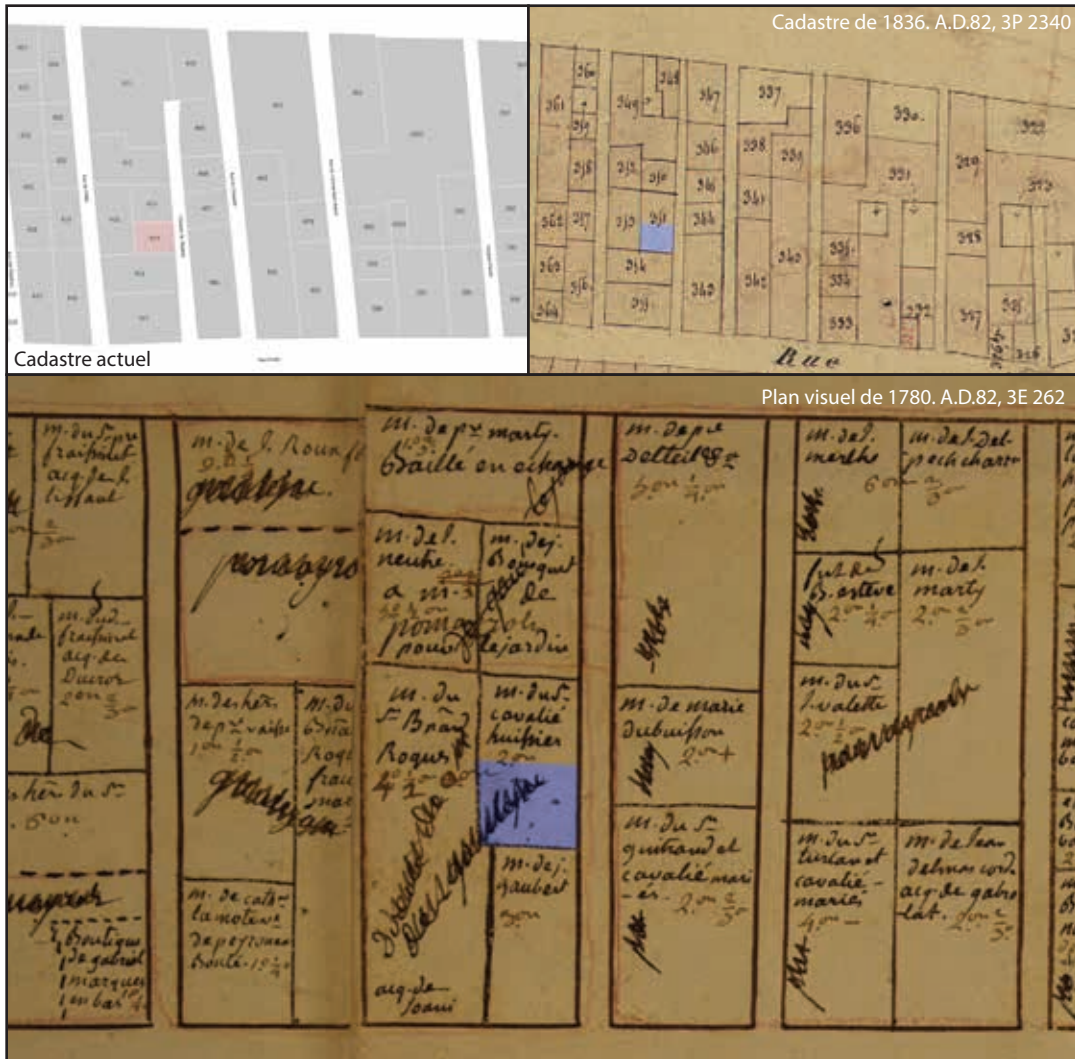


fig. 140 : parcelle 414. Situation actuelle et plans anciens

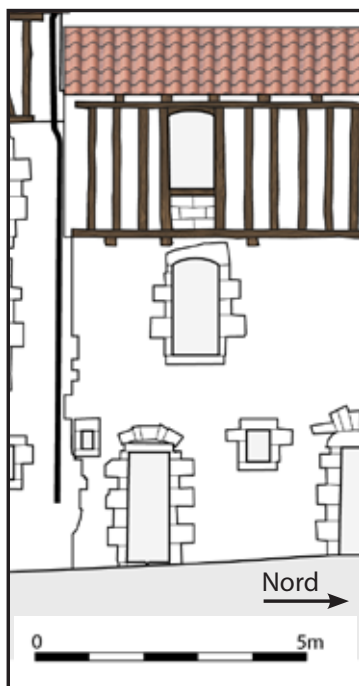


fig. 141 : parcelle 414. Élévation observable impasse de l'Abattoir  
(relevé et DAO : Eric CHABANNE)

3.4. Les demeures dans les îlots

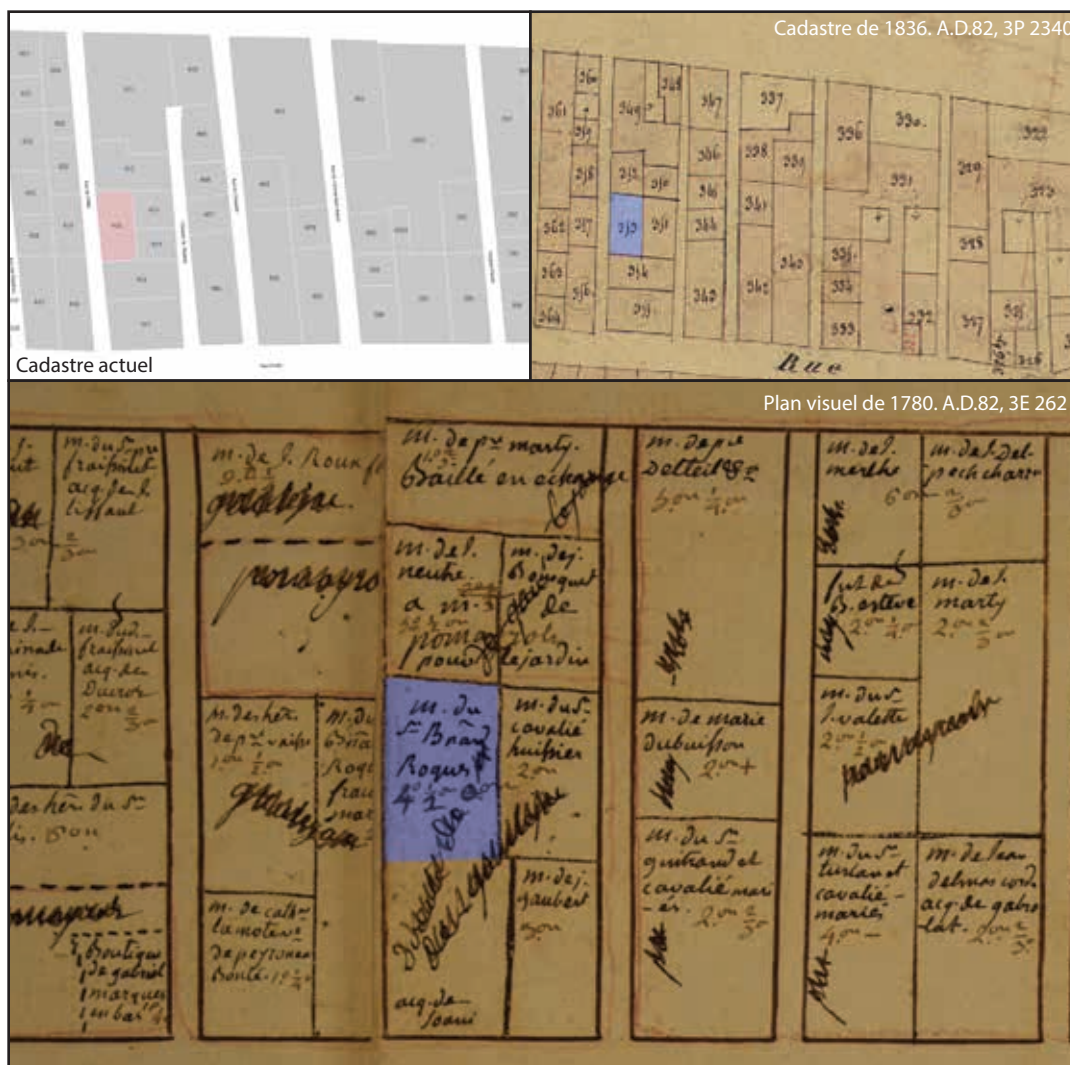


fig. 142 : parcelle 415. Situation actuelle et plans anciens

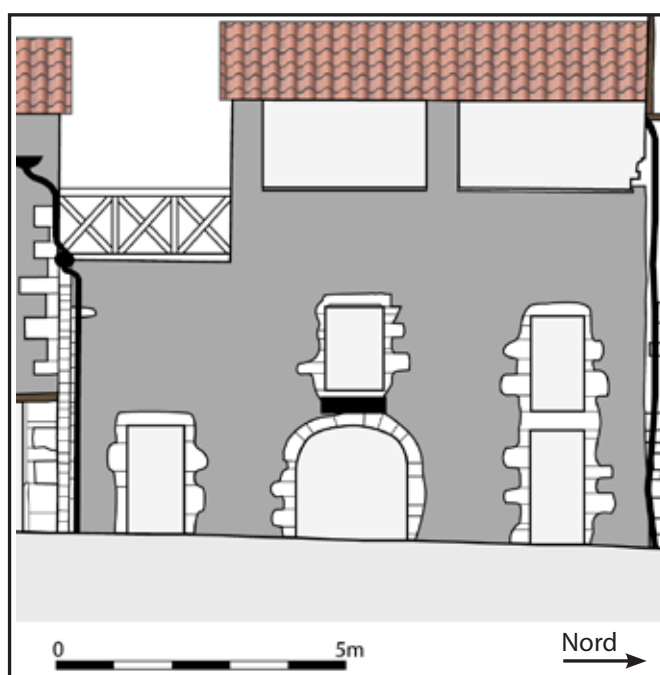


fig. 143 : parcelle 415. Élévation observable rue de l'Hôtel (relevé et DAO : Eric CHABANNE)



3.4. Les demeures dans les îlots

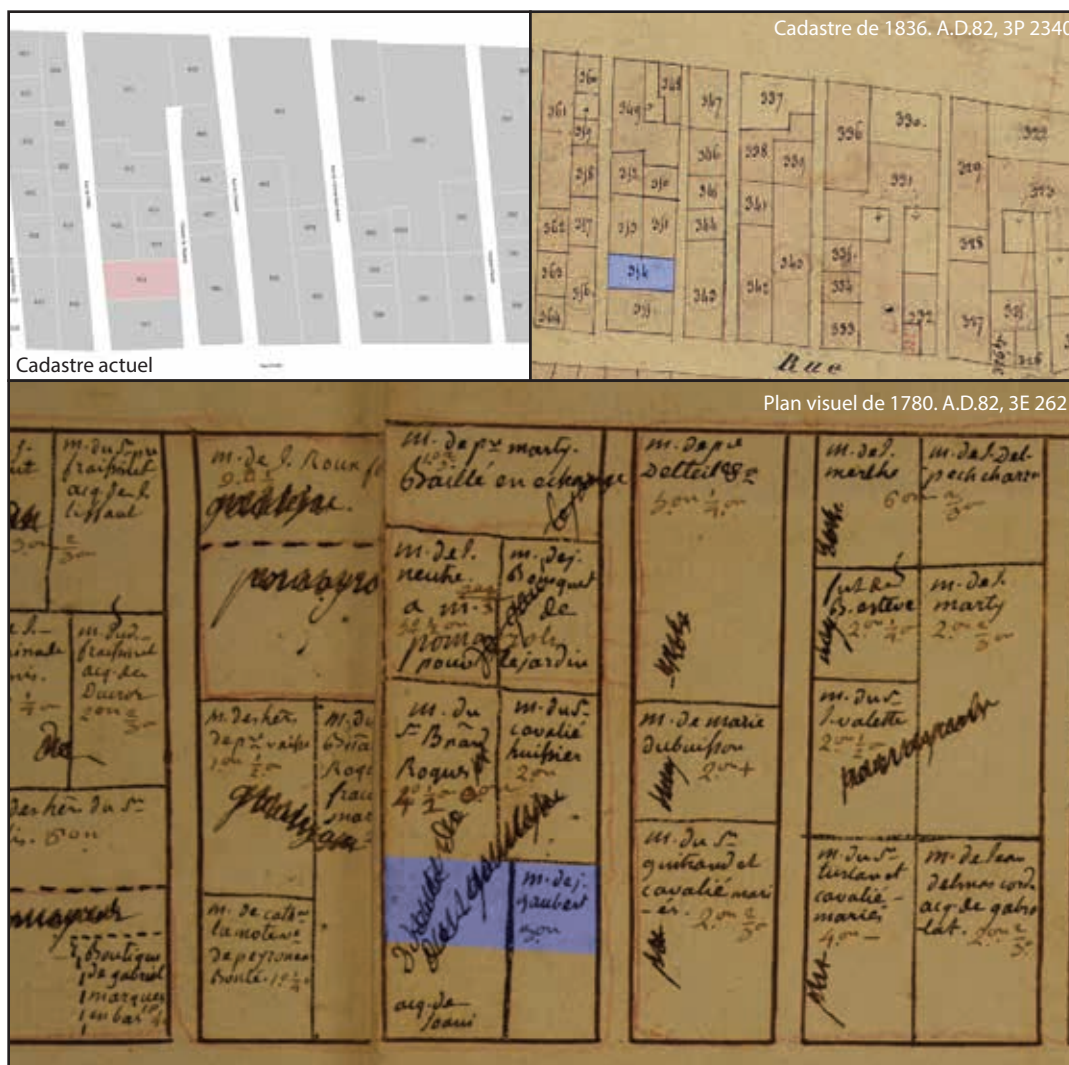


fig. 144 : parcelle 416. Situation actuelle et plans anciens

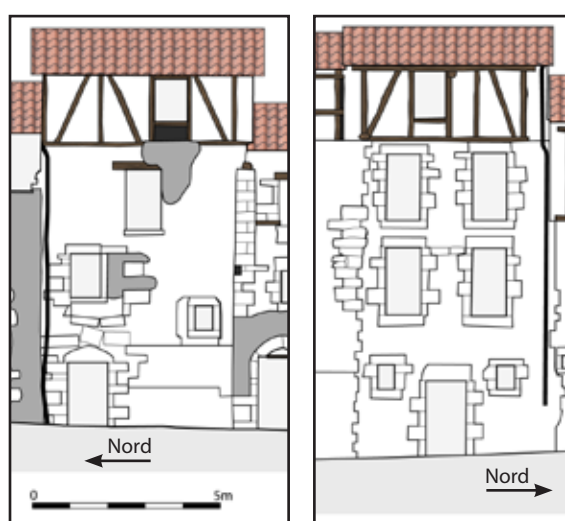


fig. 145 : parcelle 416. Élévations observables rue de l'Hôtel à gauche, impasse de l'Abattoir à droite  
(relevé et DAO : Eric CHABANNE)

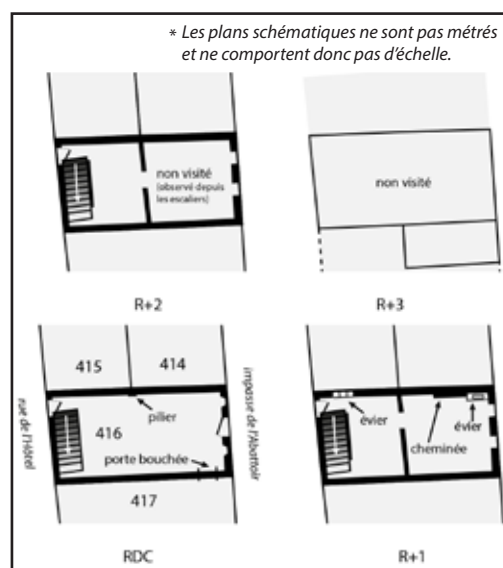


fig. 146 : parcelle 416. Plan schématique  
(DAO : Eric CHABANNE)

3.4. Les demeures dans les îlots

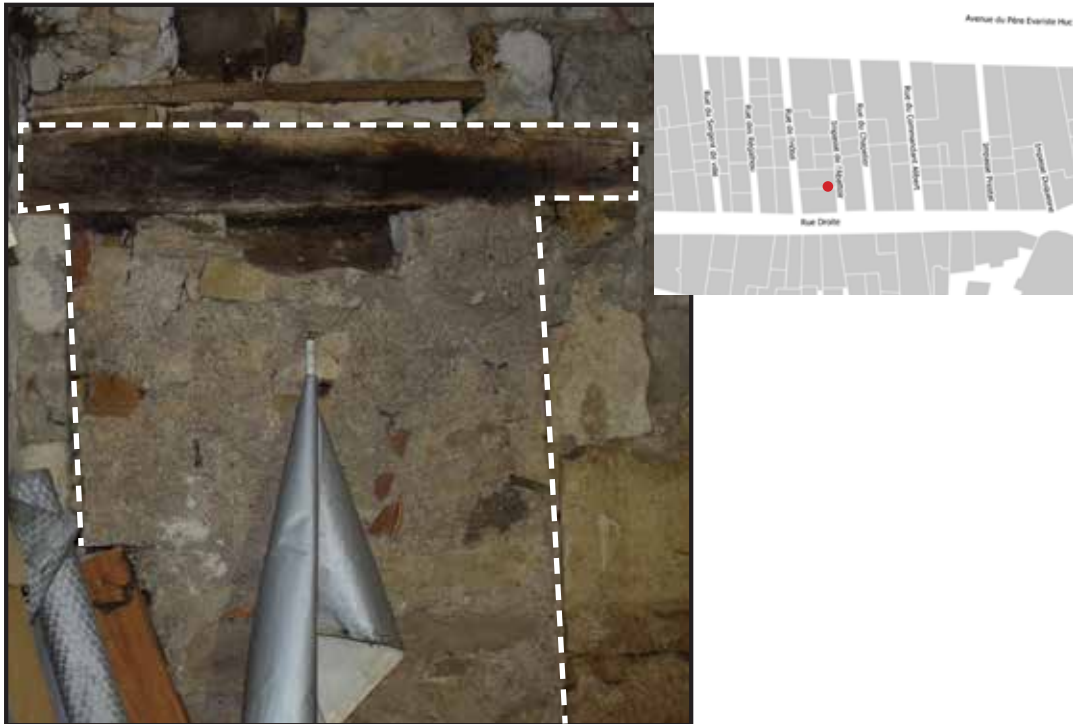


fig. 147 : parcelle 416. Porte séparant les parcelles 416 et 417

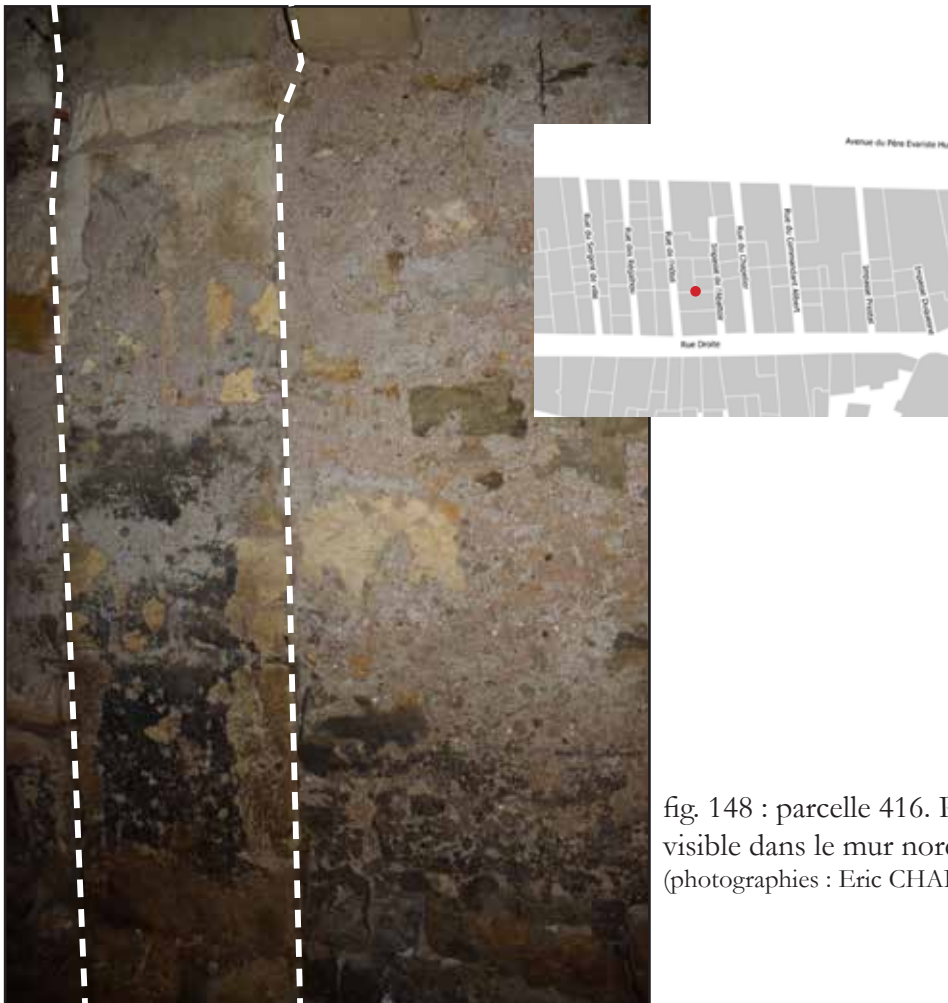


fig. 148 : parcelle 416. Pilier médian visible dans le mur nord (photographies : Eric CHABANNE)

3.4. Les demeures dans les îlots



fig. 149 : parcelle 417. Situation actuelle et plans anciens

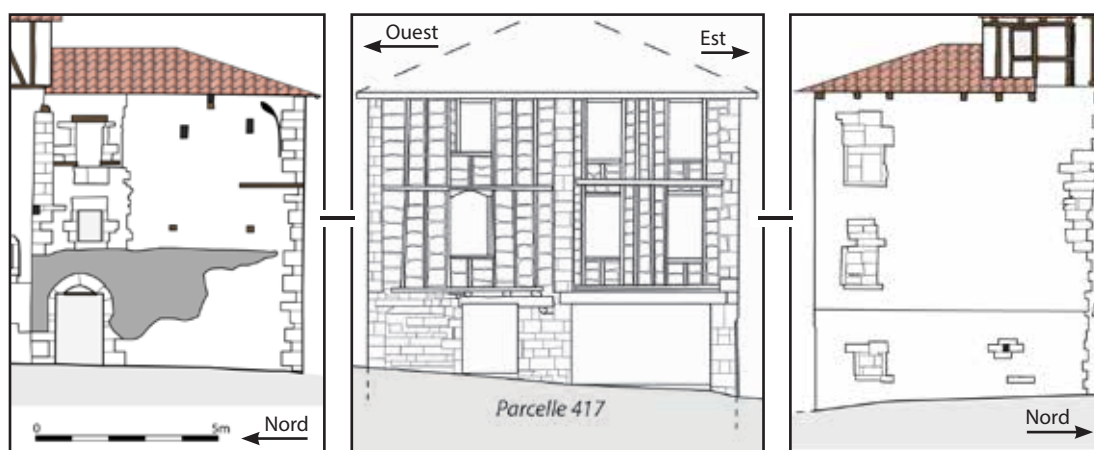


fig. 150 : parcelle 417. Élévations observables, rue de l'Hôtel à gauche, rue Droite au milieu et impasse de l'Abattoir à droite.  
(relevé et DAO : Eric CHABANNE)



## 3.4. Les demeures dans les îlots

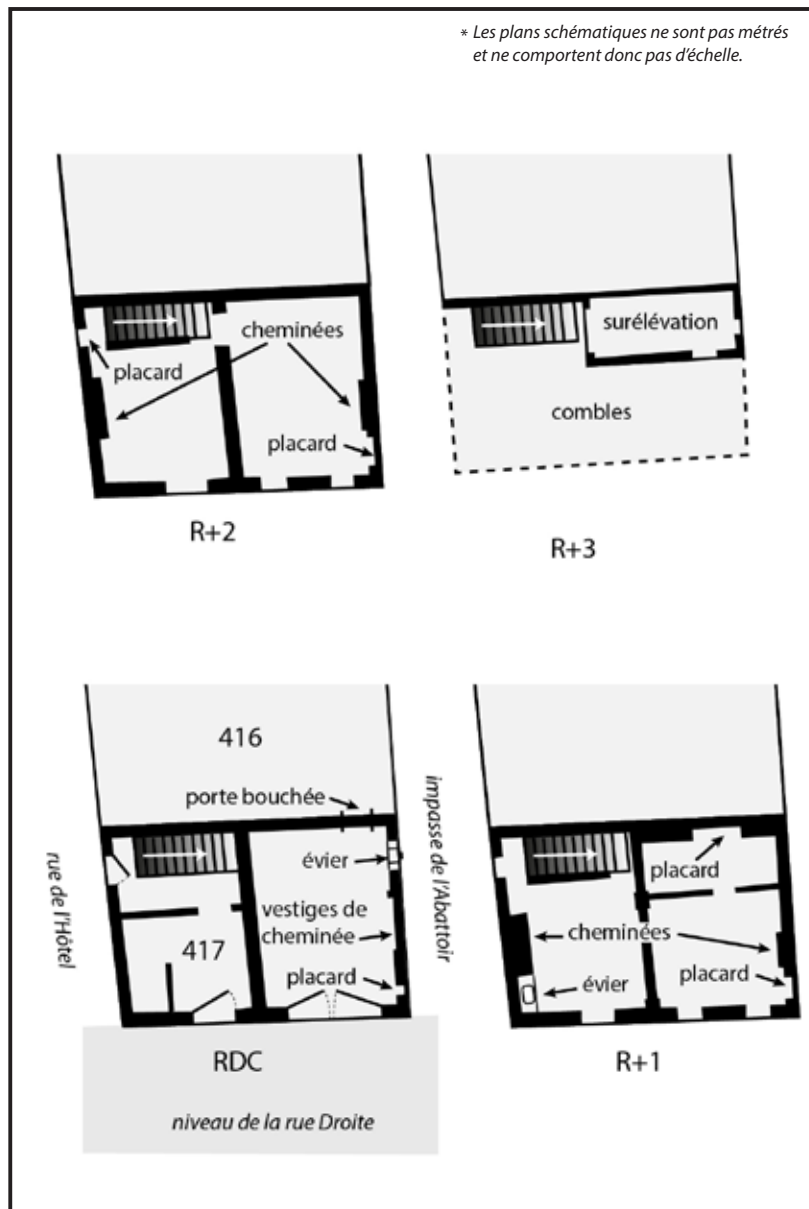


fig. 151 : parcelle 417. Plan schématique des intérieurs  
(DAO : Eric CHABANNE)

## 3.4. Les demeures dans les îlots



\* Les plans schématiques ne sont pas métrés et ne comportent donc pas d'échelle.

fig. 152 : plan schématique des intérieurs de l'îlot I5 visités  
 (fond de carte : cadastre.gouv.fr ; DAO : Eric CHABANNE)

**4.**  
**LE QUARTIER ET LA VILLE-**  
**NEUVE**



## 4.2. Le cadre d'un urbanisme

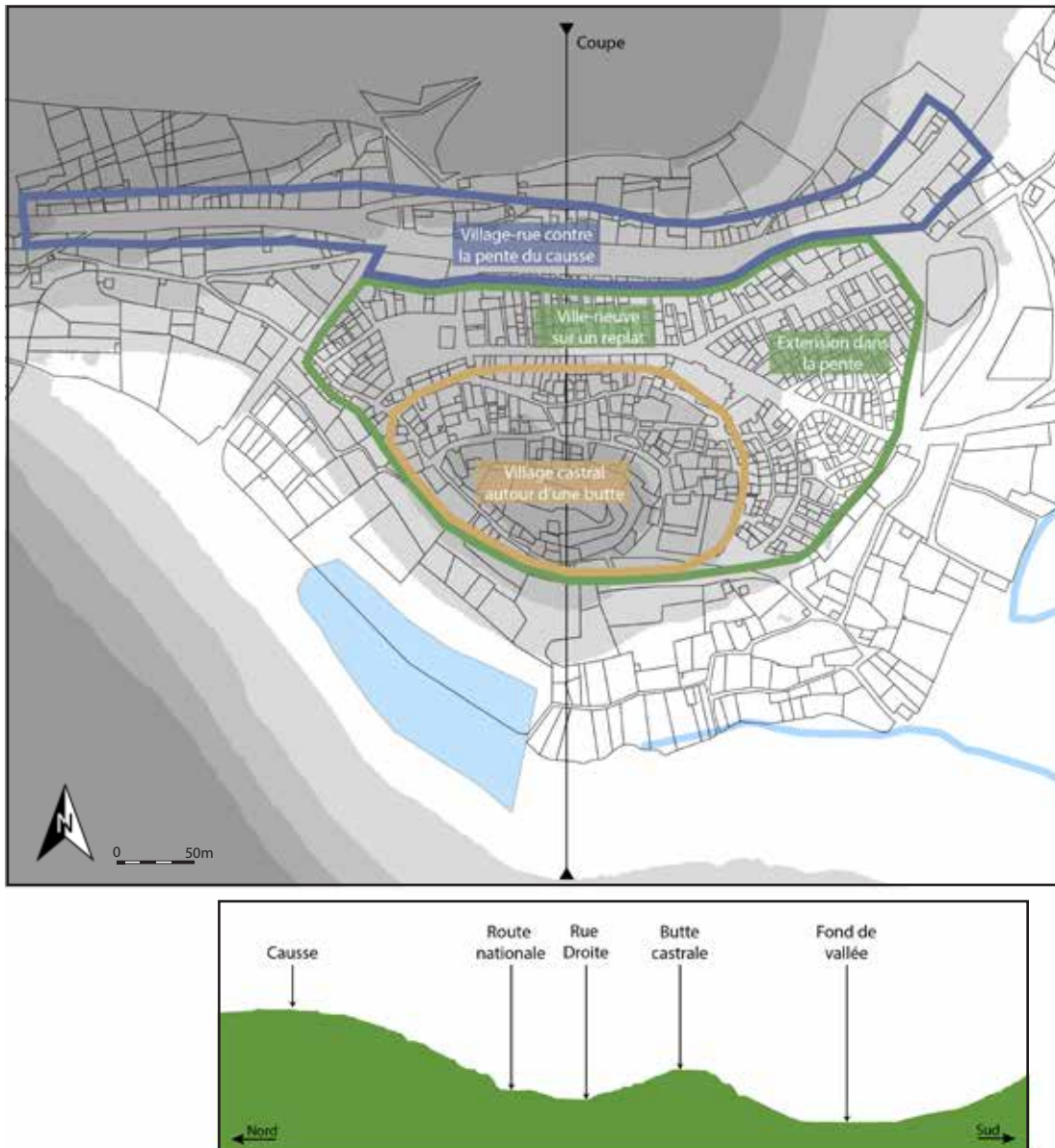


fig. 153 : relief et situation de Caylus  
(fond de carte : cadastre de 1836, IGN ; SIG et DAO : Eric Chabanne)

## 4.2. Le cadre d'un urbanisme



fig. 154 : extrait de la carte de Cassini  
(geoportail.gouv.fr)

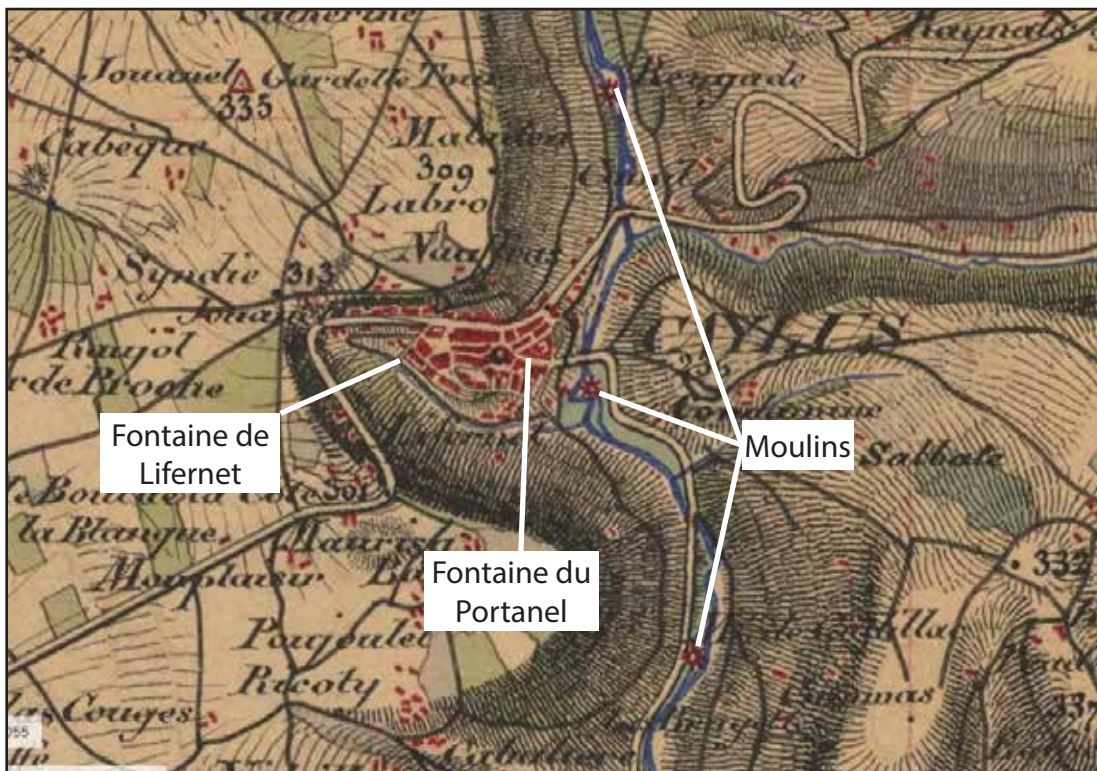


fig. 155 : extrait de la carte de l'État-Major (1820-1866)  
(geoportail.gouv.fr)



## 4.2. Le cadre d'un urbanisme

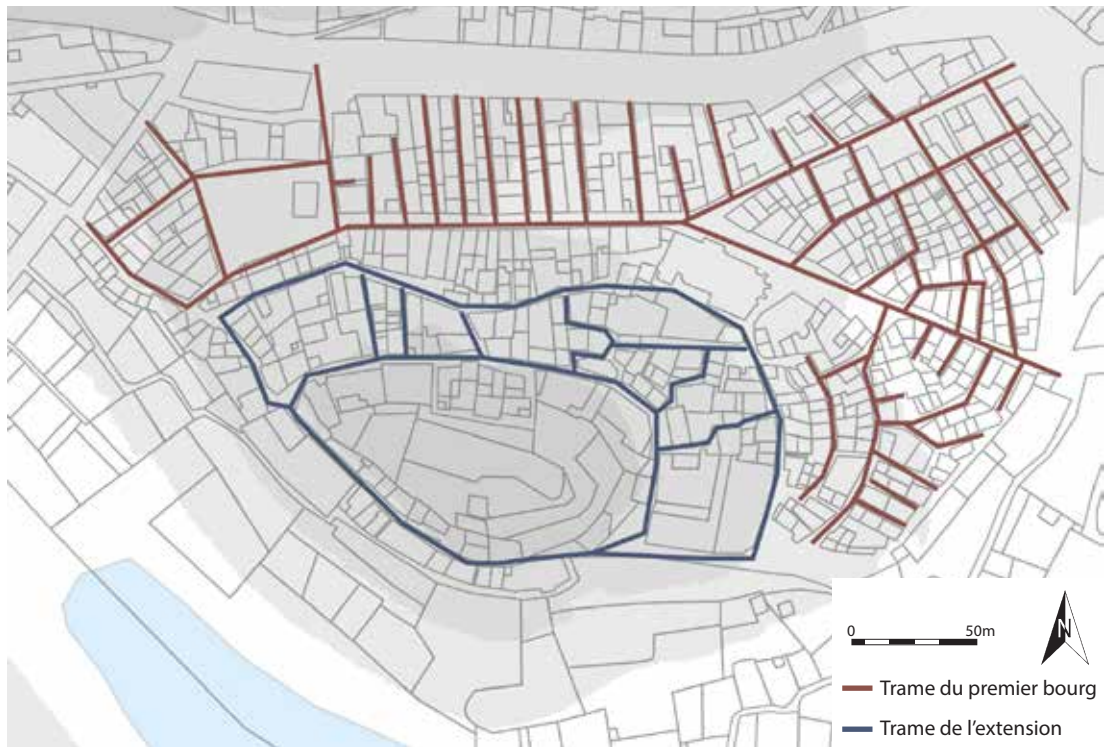


fig. 156 : Trame urbaine du bourg de Caylus  
(fond de carte : cadastre de 1836 ; DAO : Eric CHABANNE)

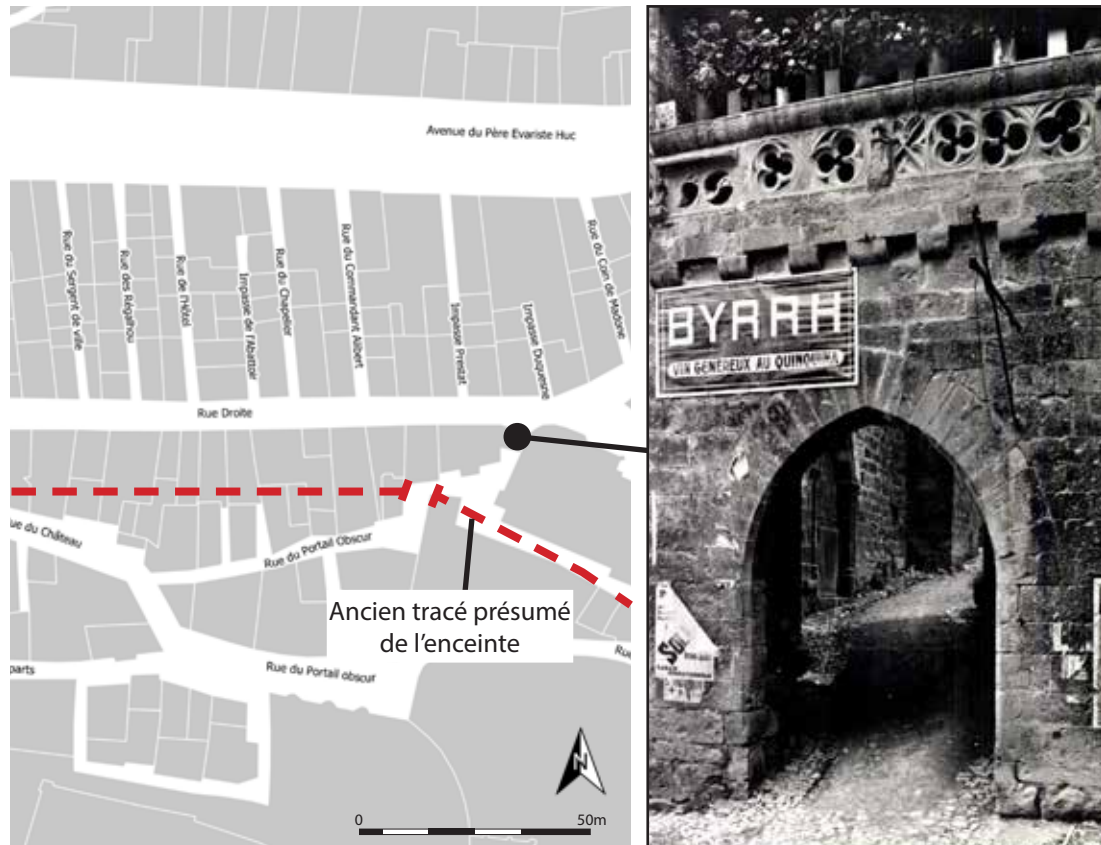


fig. 157 : porte de ville et tracé de l'enceinte du premier bourg  
(ÉCLACHE M., *Doss. d'inventaire, Caylus (82), fortifications d'aggl.*, 1982 ; fond de carte : cadastre.gouv.fr)



## 4.2. Le cadre d'un urbanisme

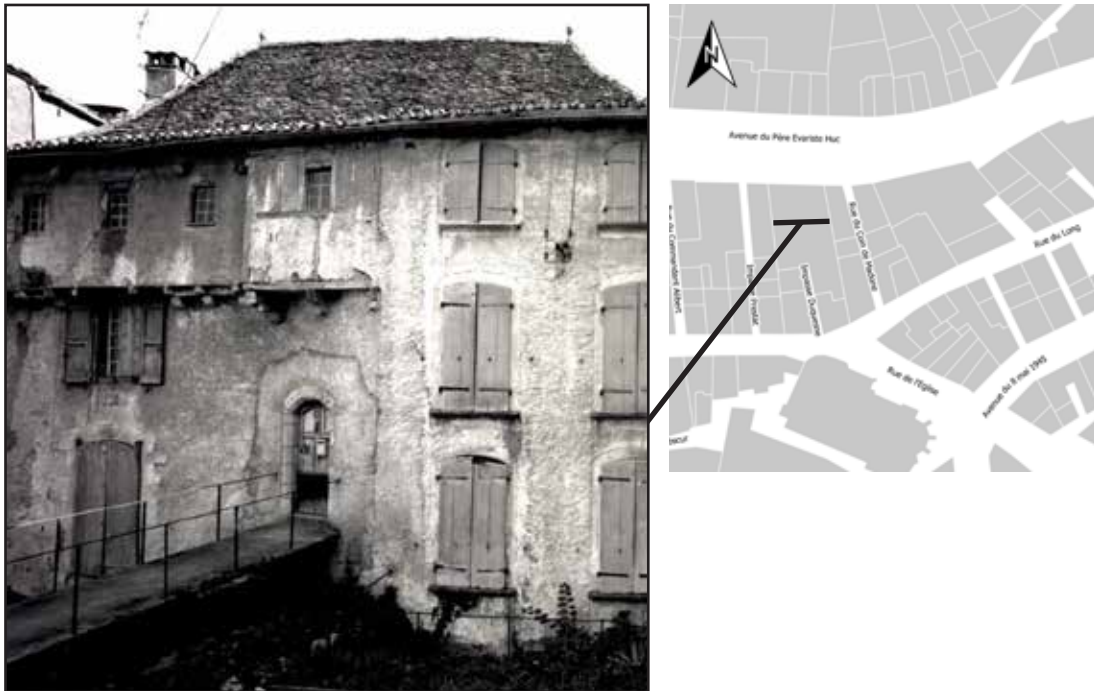


fig. 158 : Maison route nationale dont le deuxième étage pourrait correspondre à l'ancien chemin de ronde, d'après Michèle Éclache  
(ÉCLACHE M., *Doss. d'inventaire, Caylus (82), fortifications d'aggl.* 1982 ; fond de carte : cadastre.gouv.fr)

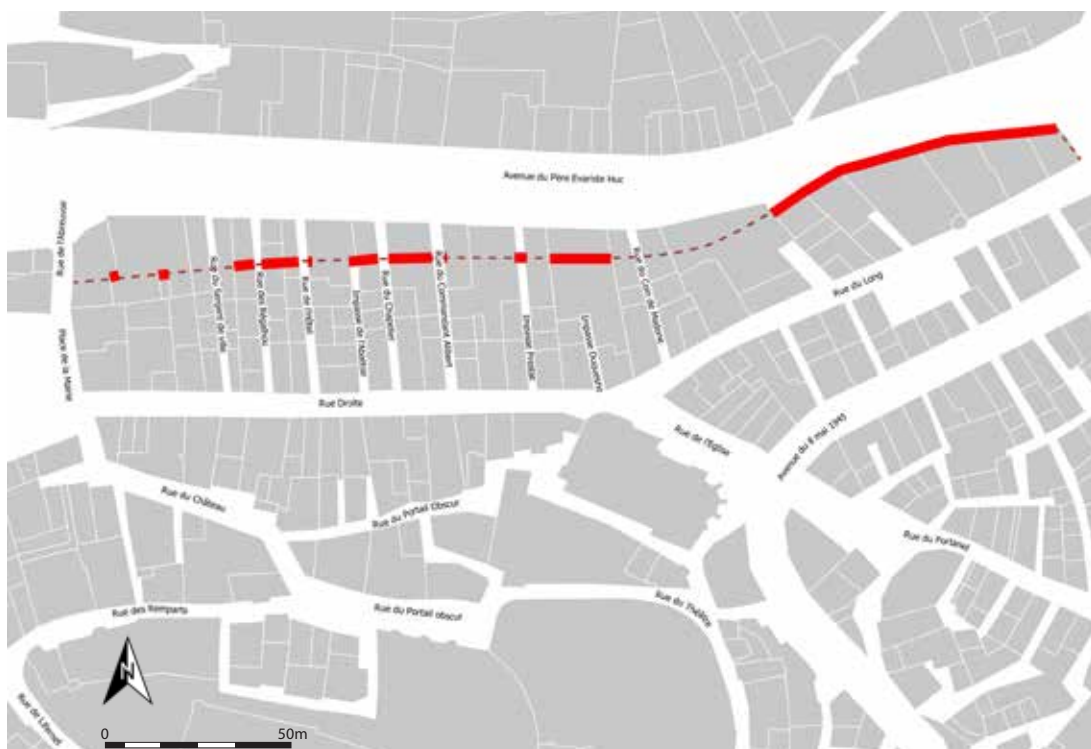


fig. 159 : Tracé de la muraille de la Saliège d'après les limites parcellaires et les observations du bâti  
(Fond de carte : cadastre.gouv.fr ; DAO : Eric CHABANNE)

## 4.2. Le cadre d'un urbanisme

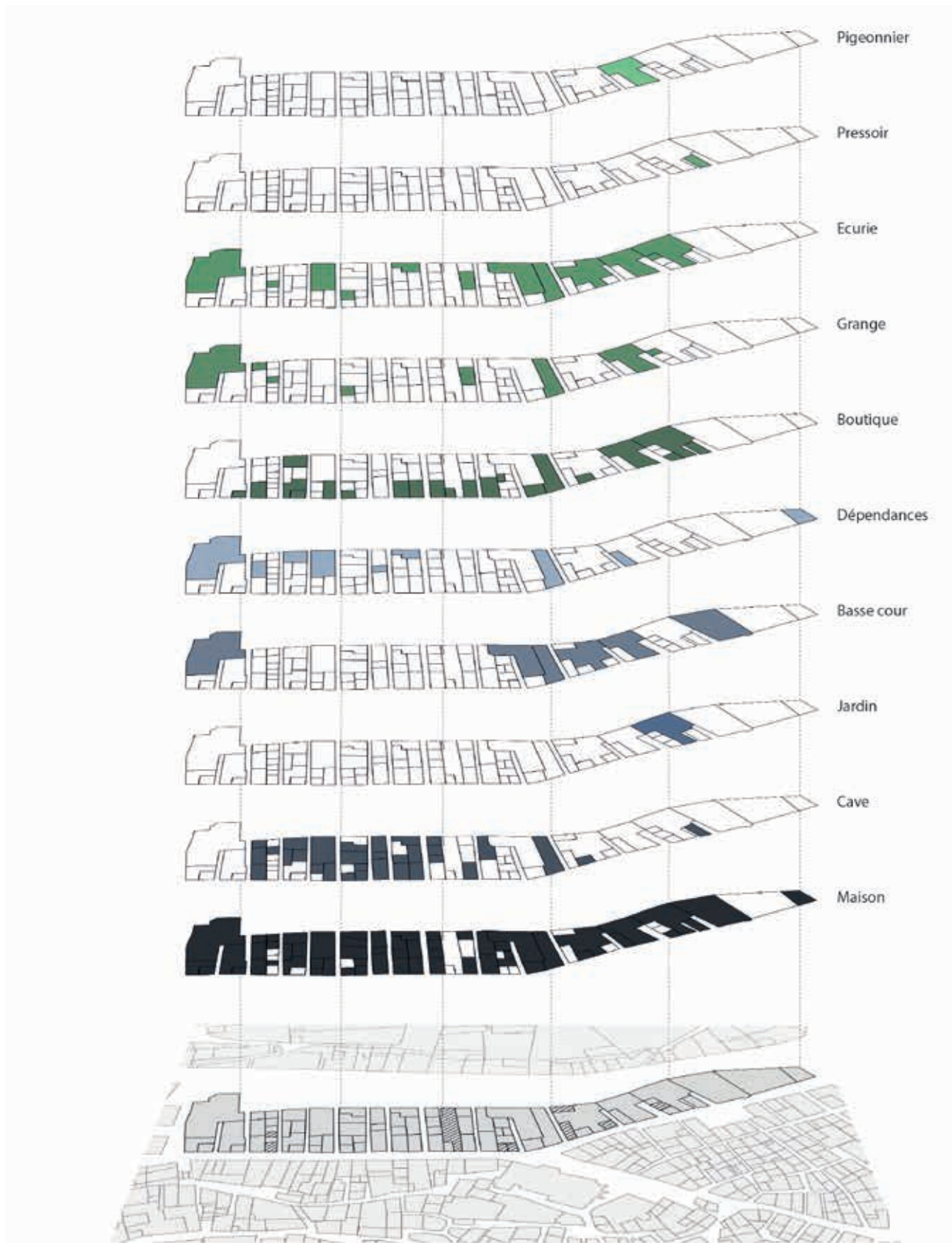


fig. 160 : répartition des appellations par parcelle dans le compoix de 1787  
 (Source : A.C. Caylus CC9 ; Fond de carte : cadastre de 1836 modifié ; DAO : Eric CHABANNE)

## 4.2. Le cadre d'un urbanisme

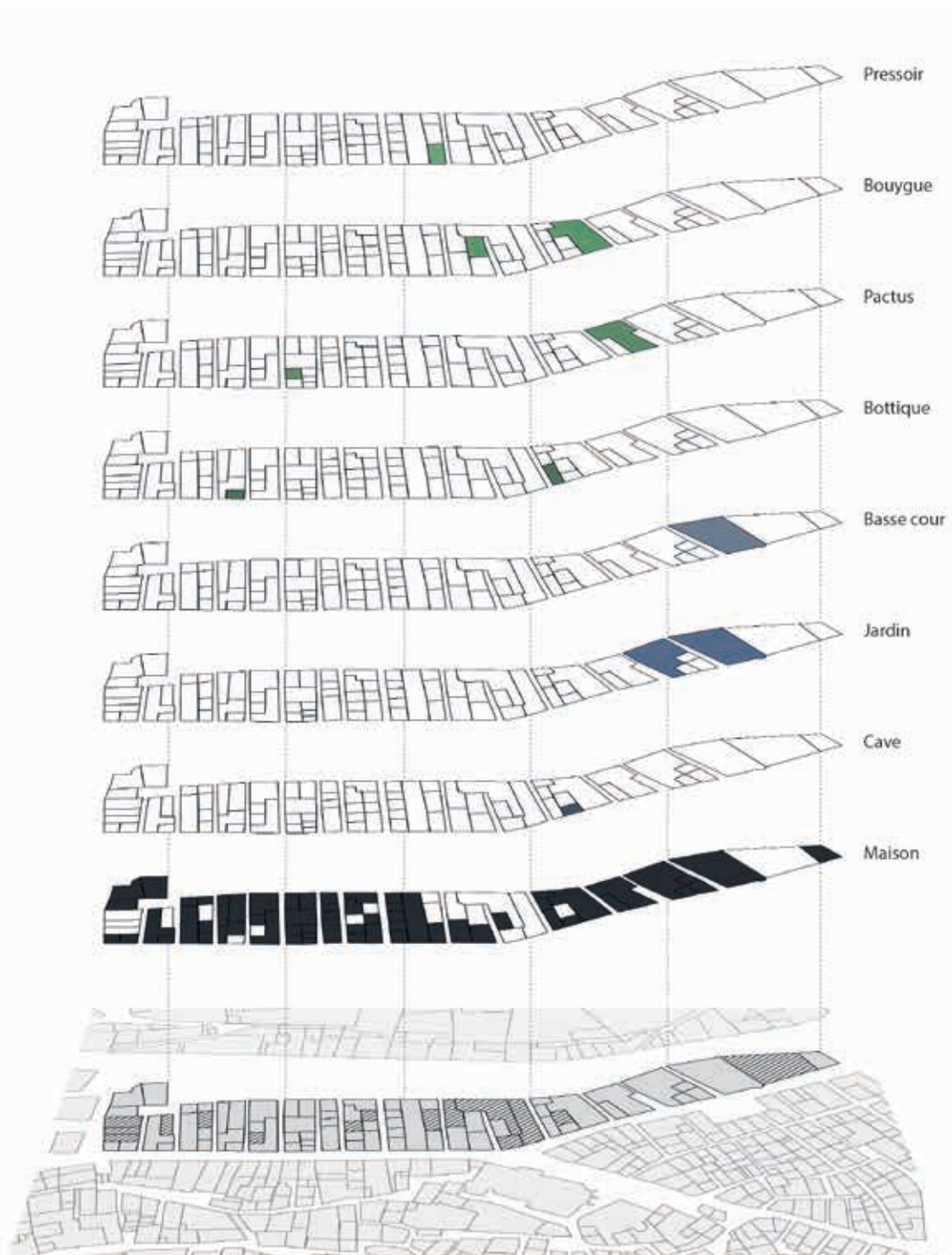


fig. 161 : répartition des appellations par parcelle dans le compoix de 1679  
(Source : A.C. Caylus CC8 ; Fond de carte : cadastre de 1836 modifié ; DAO : Eric CHABANNE)



## 4.2. Le cadre d'un urbanisme

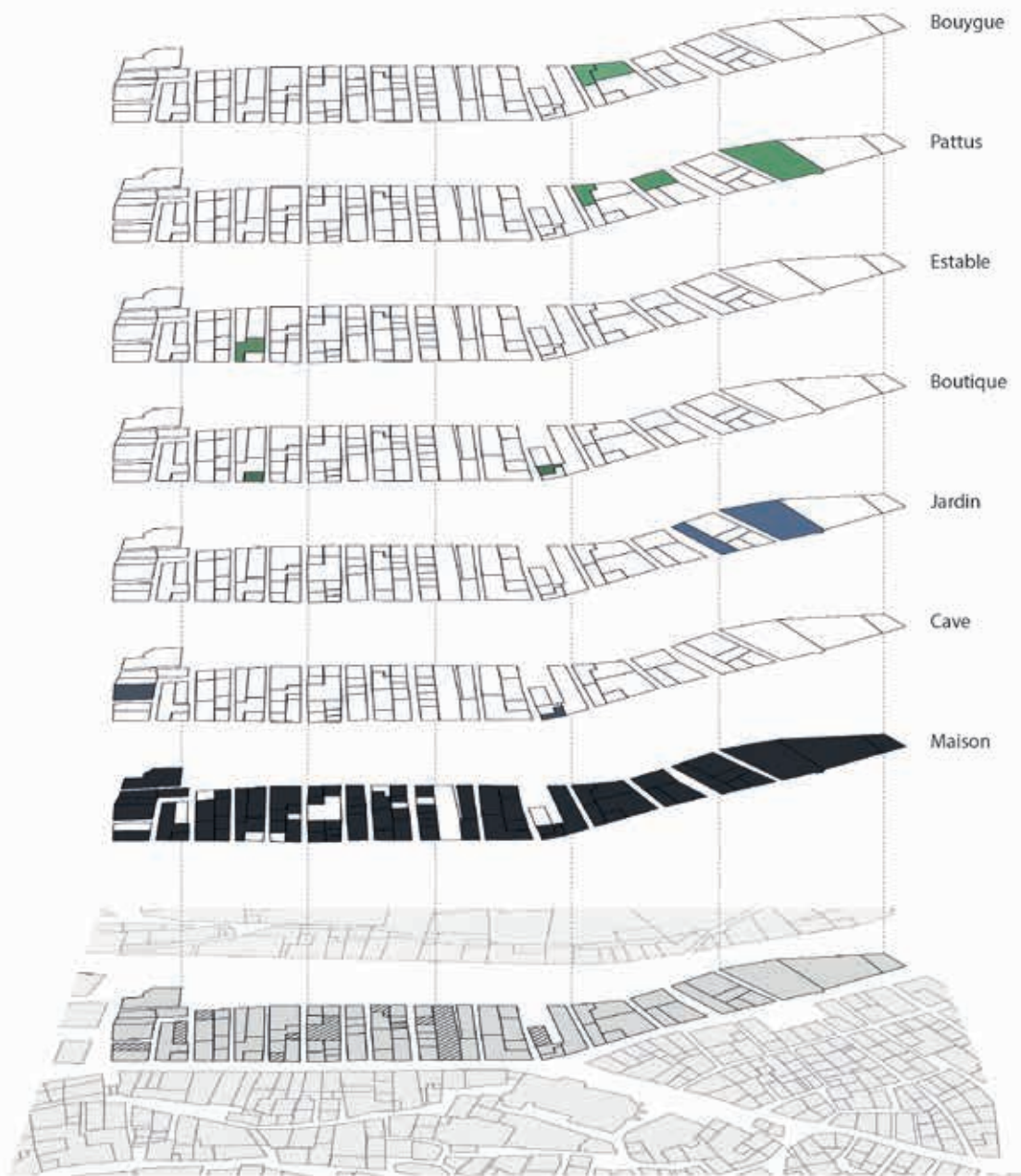


fig. 162 : répartition des appellations par parcelle dans le compoix de 1656  
(Source : A.C. Caylus CC7 ; Fond de carte : cadastre de 1836 modifié ; DAO : Eric CHABANNE)

## 4.2. Le cadre d'un urbanisme



fig. 163 : parcellaire restitué d'après le compoix de 1656

(Source : A.C. Caylus CC7 ; Fond de carte : cadastre de 1836 modifié ; DAO : Eric CHABANNE)

## 4.2. Le cadre d'un urbanisme

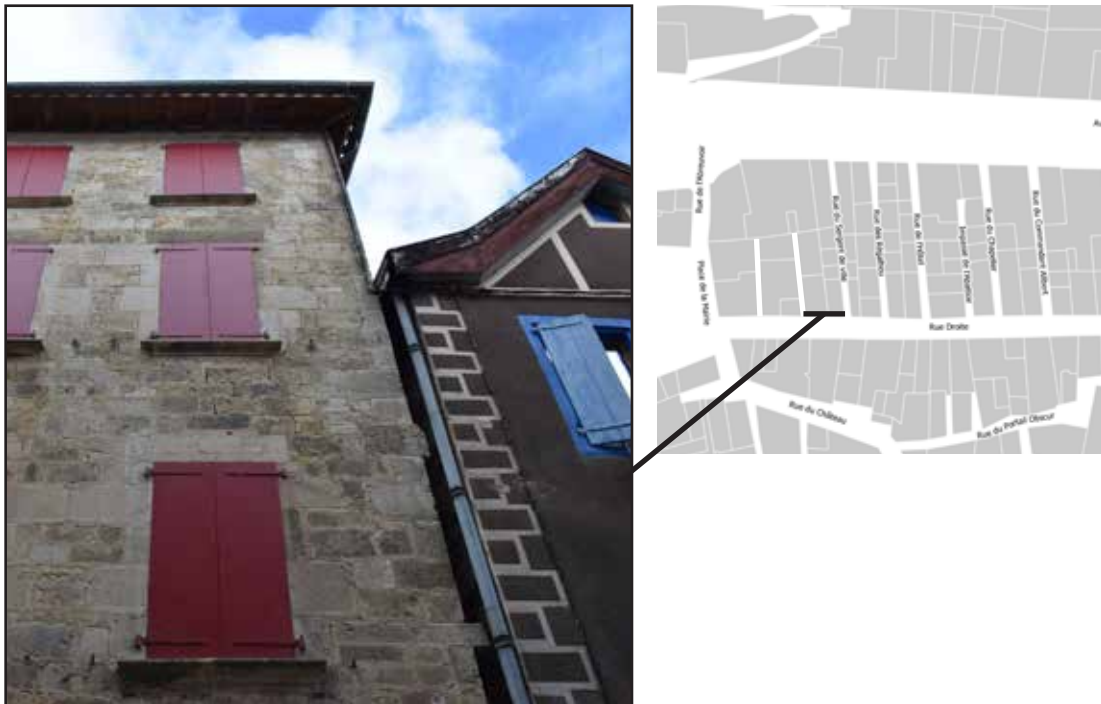


fig. 164 : androne de l'îlot I2 conservé malgré des blocs d'attente en saillie  
(Photographie : Eric CHABANNE ; fond de carte : cadastre.gouv.fr)

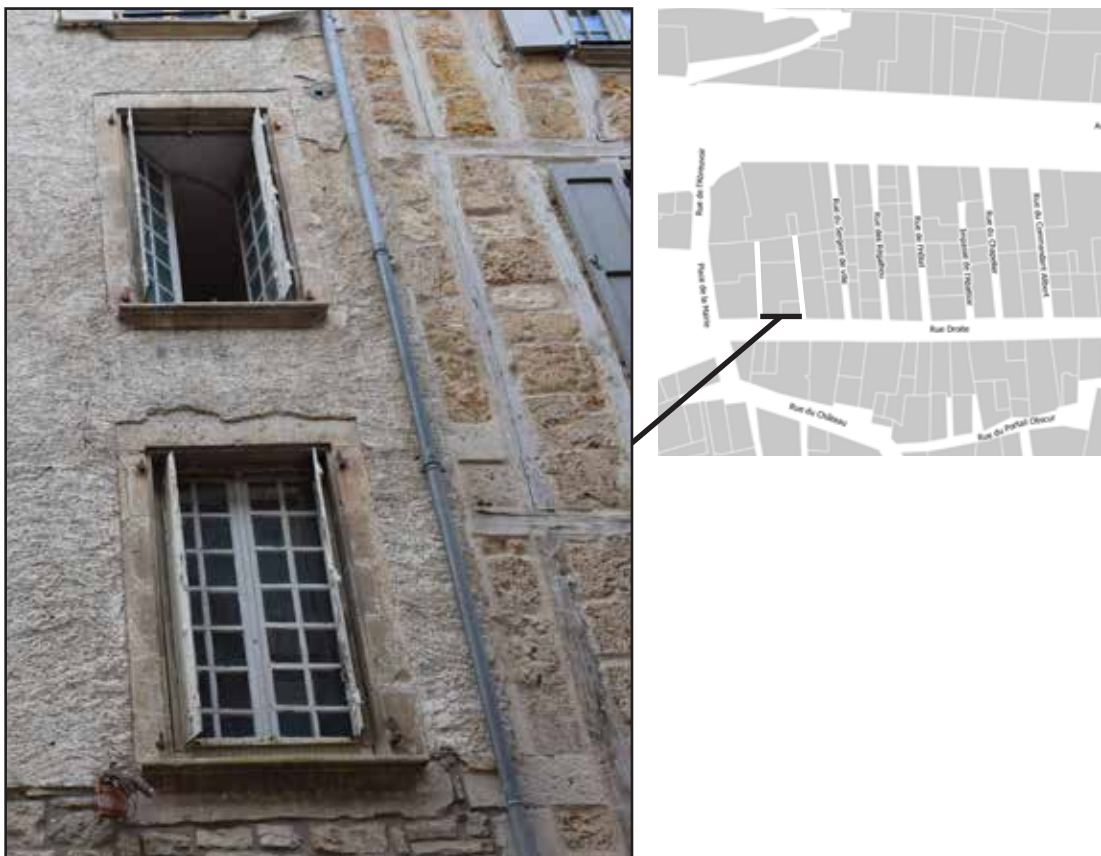


fig. 165 : parcelles mitoyennes sans androne, îlot I1  
(Photographie : Eric CHABANNE ; fond de carte : cadastre.gouv.fr)



## 4.2. Le cadre d'un urbanisme

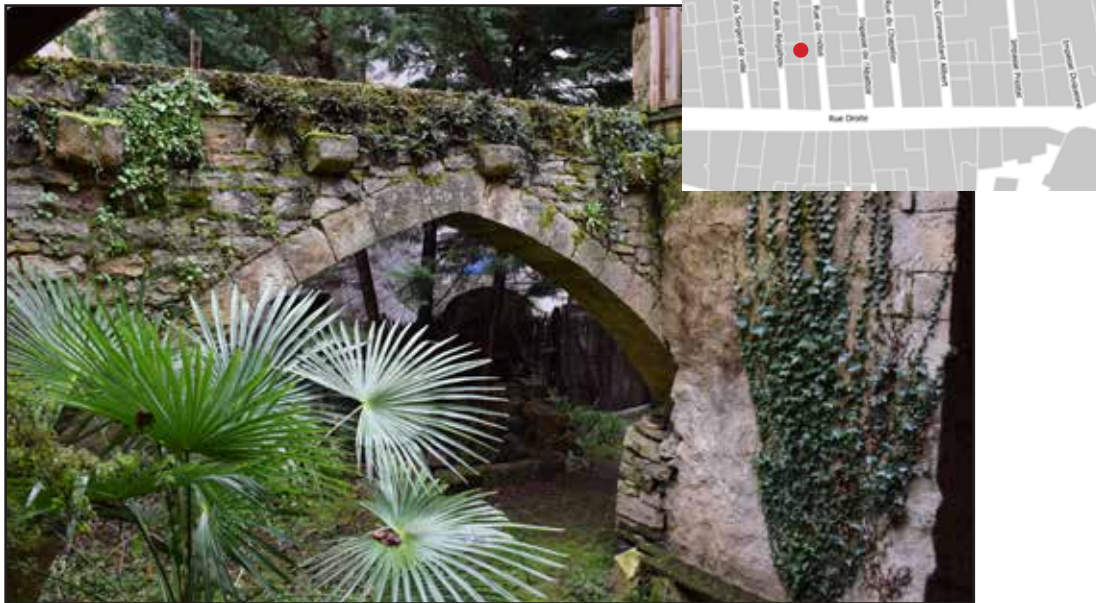


fig. 166 : grandes arcades médianes, îlot I4

(Photographie : Eric CHABANNE ; fond de carte : cadastre.gouv.fr)



fig. 167 : grandes arcades médianes, îlot I3

(Photographie : Eric CHABANNE ; fond de carte : cadastre.gouv.fr)

4.2. Le cadre d'un urbanisme

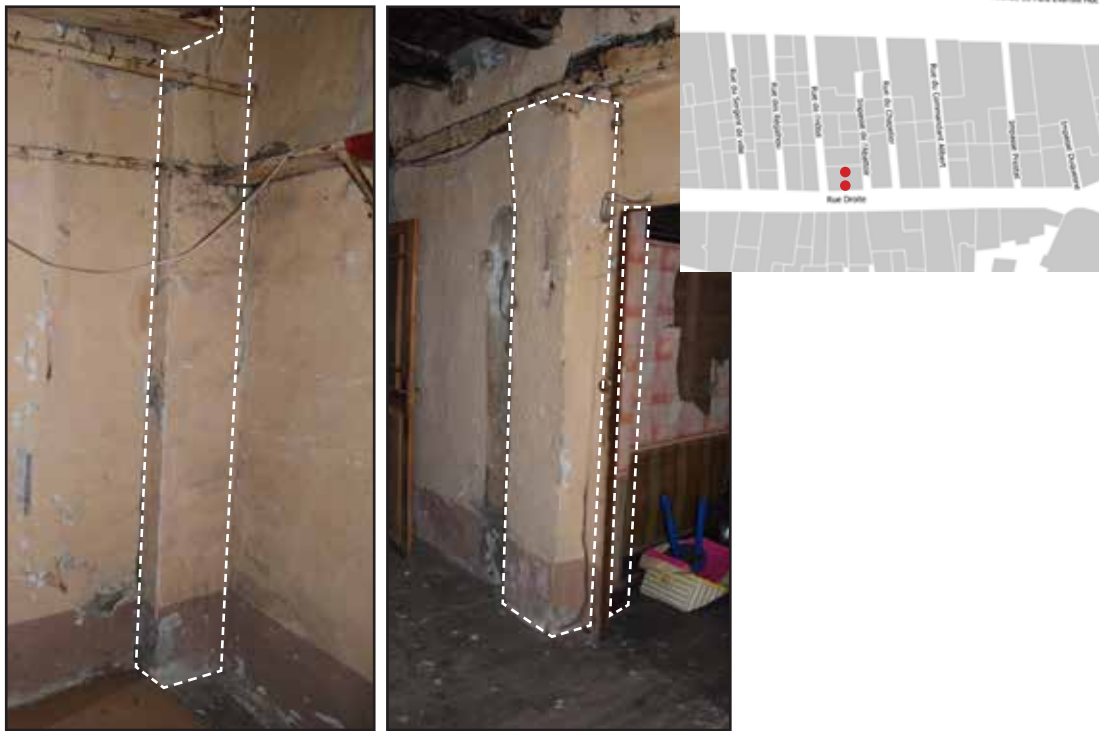


fig. 168 : supports médians recouvert par l'enduit mural, I5, parcelle 417  
(Photographie : Eric CHABANNE ; fond de carte : cadastre.gouv.fr)

4.3. Les hommes et les femmes, aspects spatiaux des marqueurs sociaux

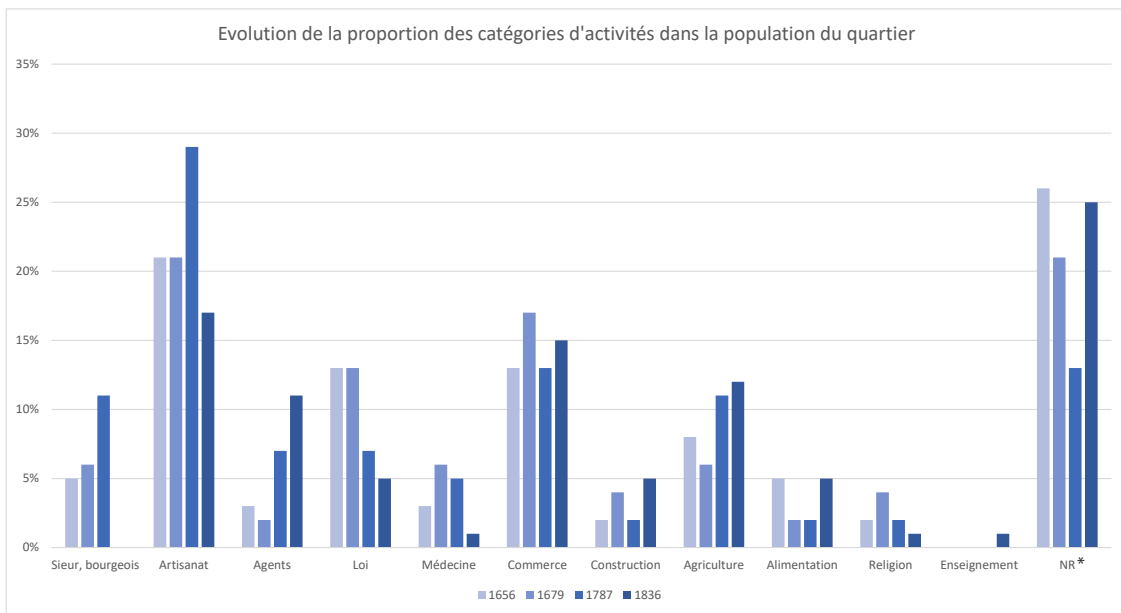


fig. 169 : évolution de la proportion des catégories d'activités dans la population du quartier (XVII<sup>e</sup> - XIX<sup>e</sup> siècles)  
(Sources : A.C. Caylus, CC7, CC8, CC9 et A.D.82, 3 P 2340)

\*non renseigné

## 4.3. Les hommes et les femmes, aspects spatiaux des marqueurs sociaux

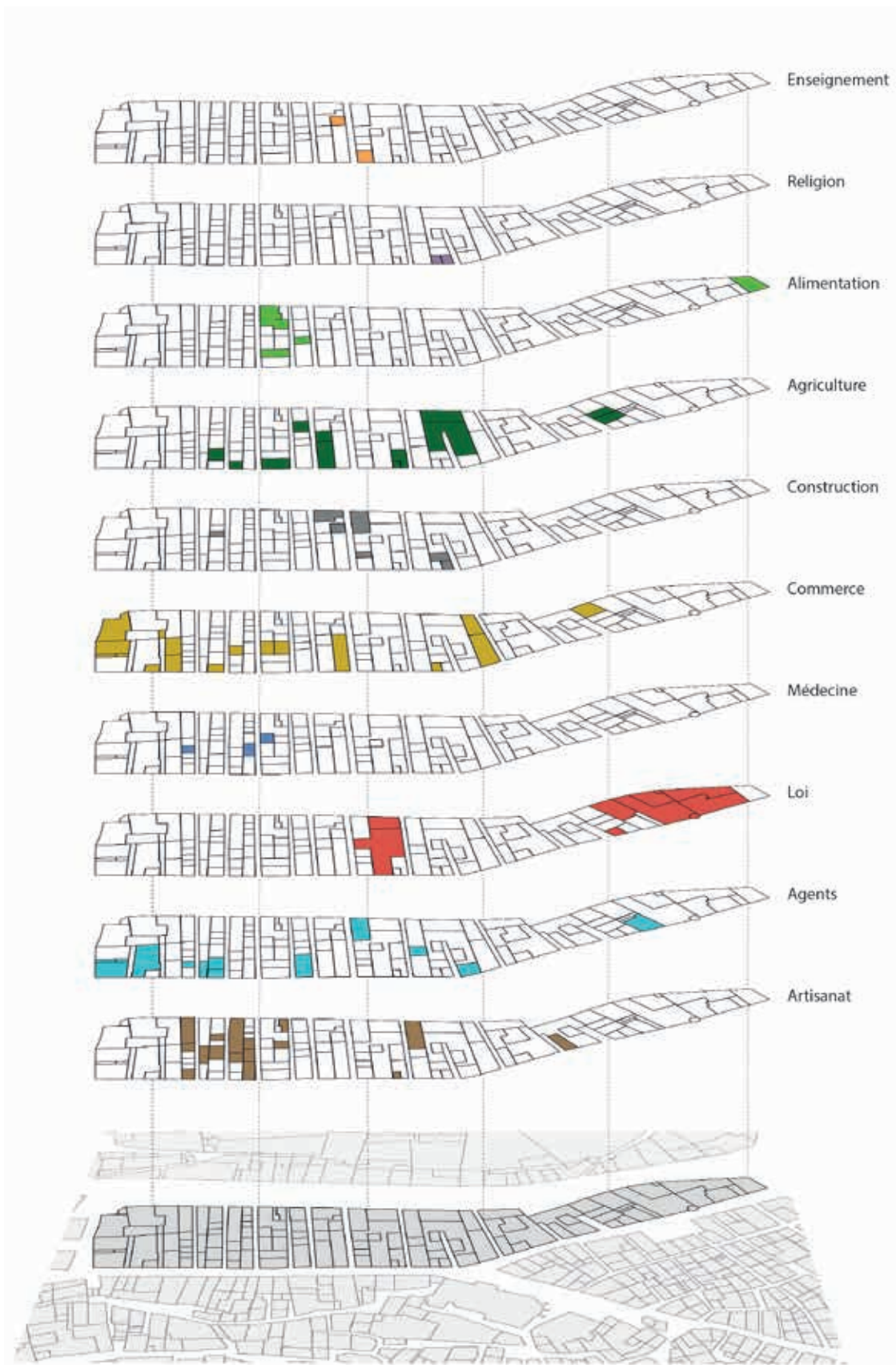


fig. 170 : répartition des métiers par parcelle d'après le cadastre de 1836  
(Source : A.D. 82, 3 P 2340 ; DAO : Eric CHABANNE)



## 4.3. Les hommes et les femmes, aspects spatiaux des marqueurs sociaux

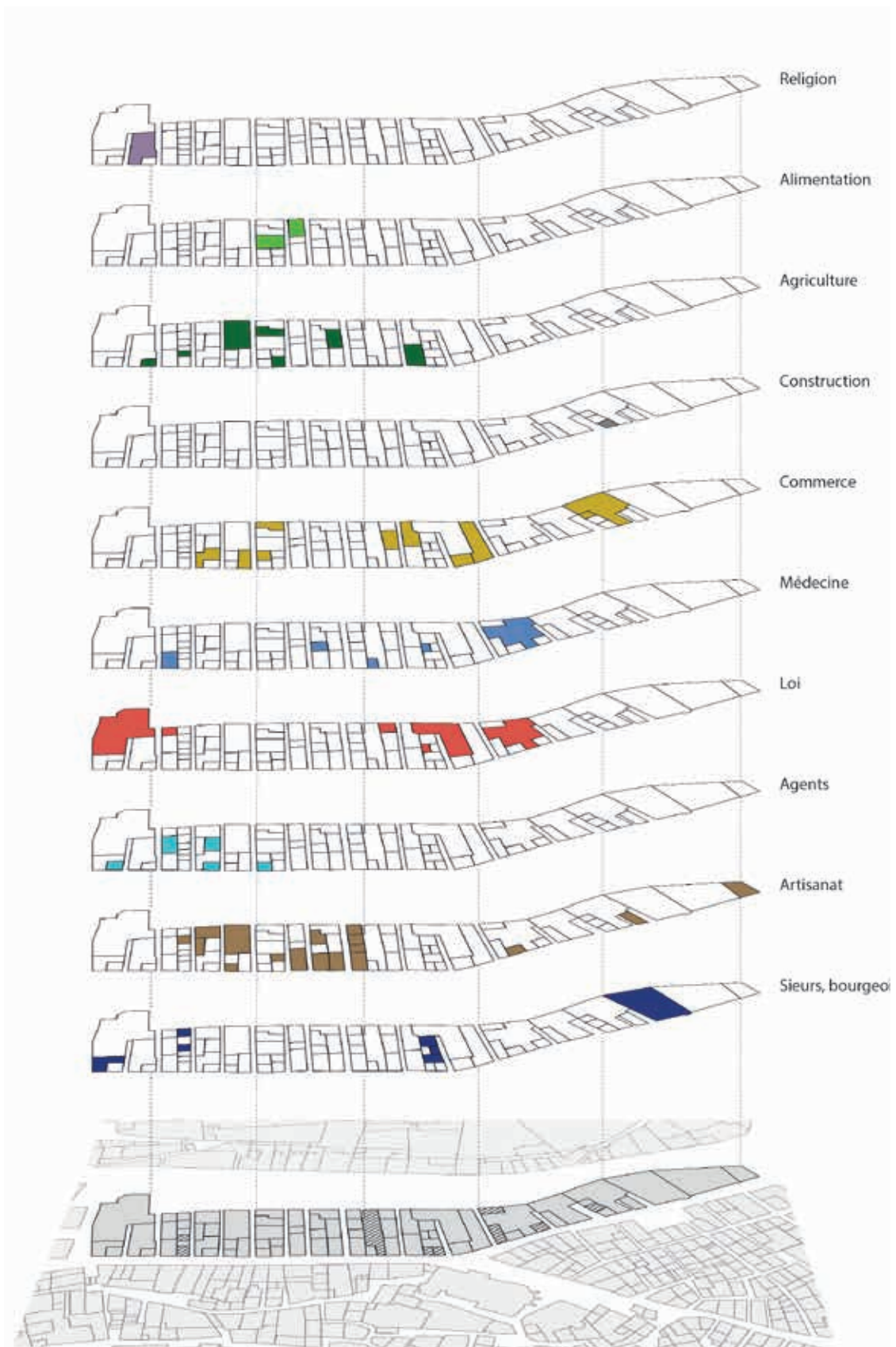


fig. 171 : répartition des métiers par parcelle d'après le compoix de 1787  
(Source : A.C. Caylus, CC9 ; fond de carte : cadastre de 1836 modifié ; DAO : Eric CHABANNE)

## 4.3. Les hommes et les femmes, aspects spatiaux des marqueurs sociaux

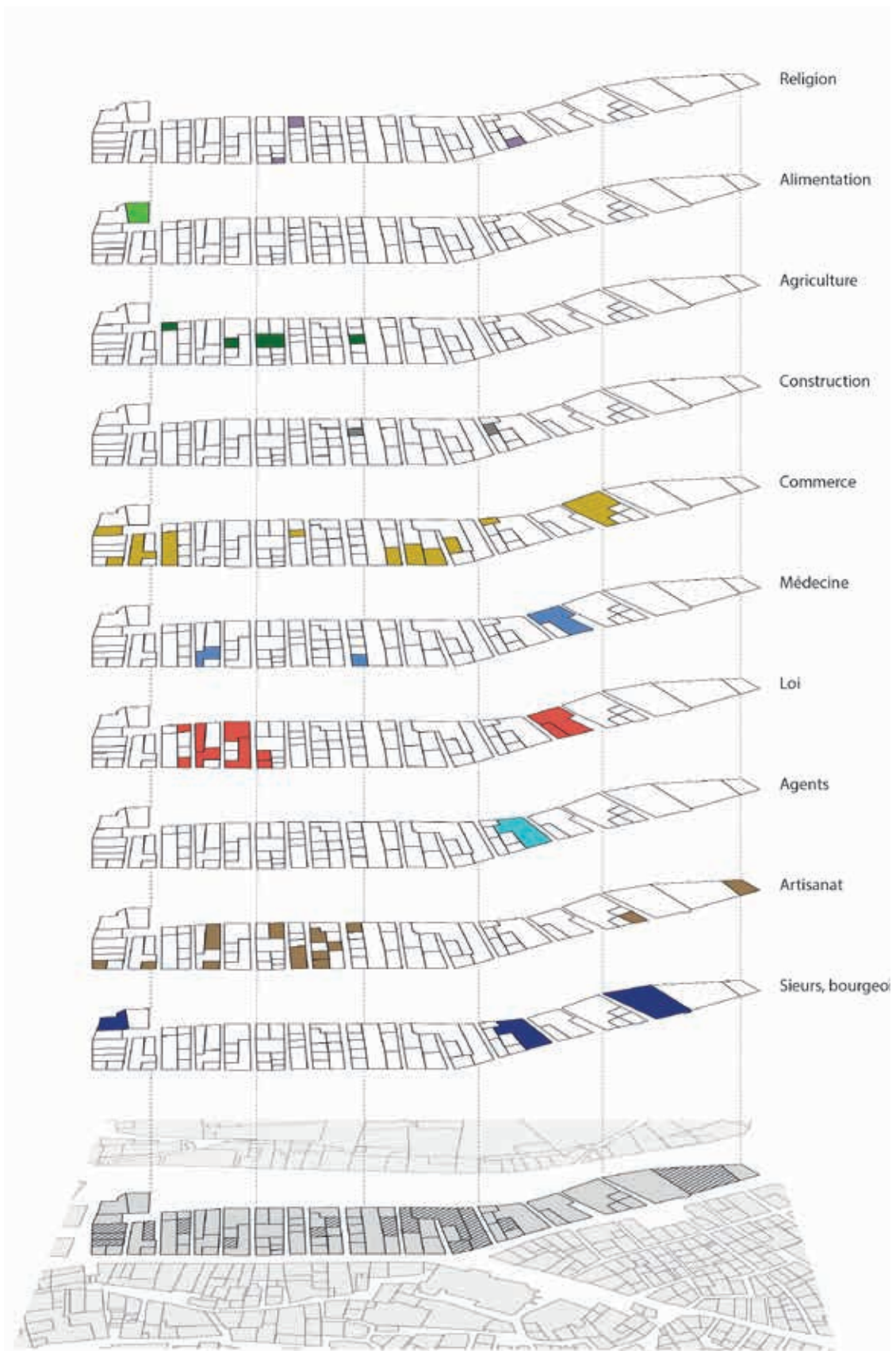


fig. 172 : répartition des métiers par parcelle d'après le compoix de 1679

(Source : A.C. Caylus, CC8 ; fond de carte : cadastre de 1836 modifié ; DAO : Eric CHABANNE)



## 4.3. Les hommes et les femmes, aspects spatiaux des marqueurs sociaux

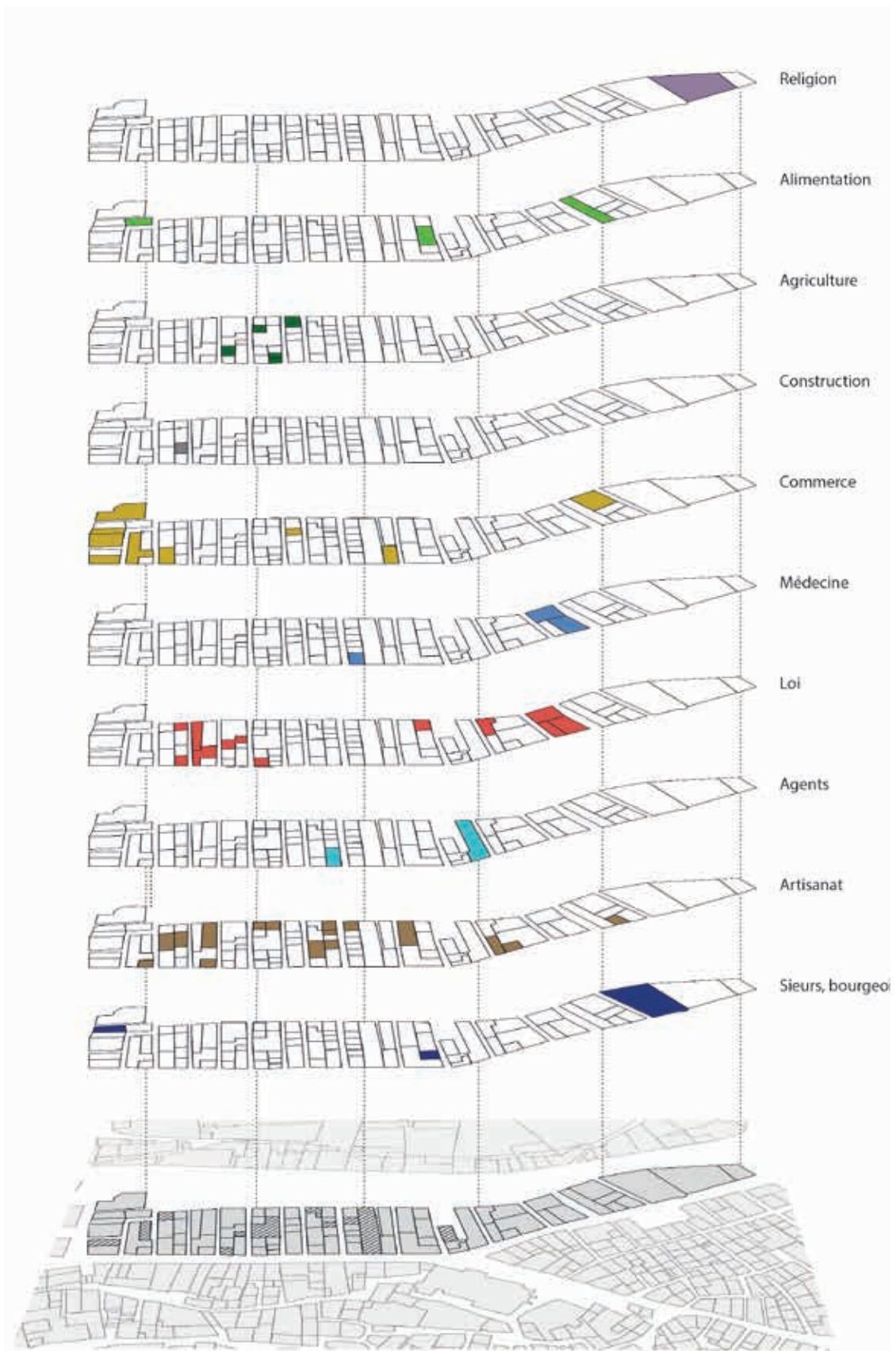


fig. 173 : répartition des métiers par parcelle d'après le compoix de 1656  
(Source : A.C. Caylus, CC7 ; fond de carte : cadastre de 1836 modifié ; DAO : Eric CHABANNE)



## 4.3. Les hommes et les femmes, aspects spatiaux des marqueurs sociaux

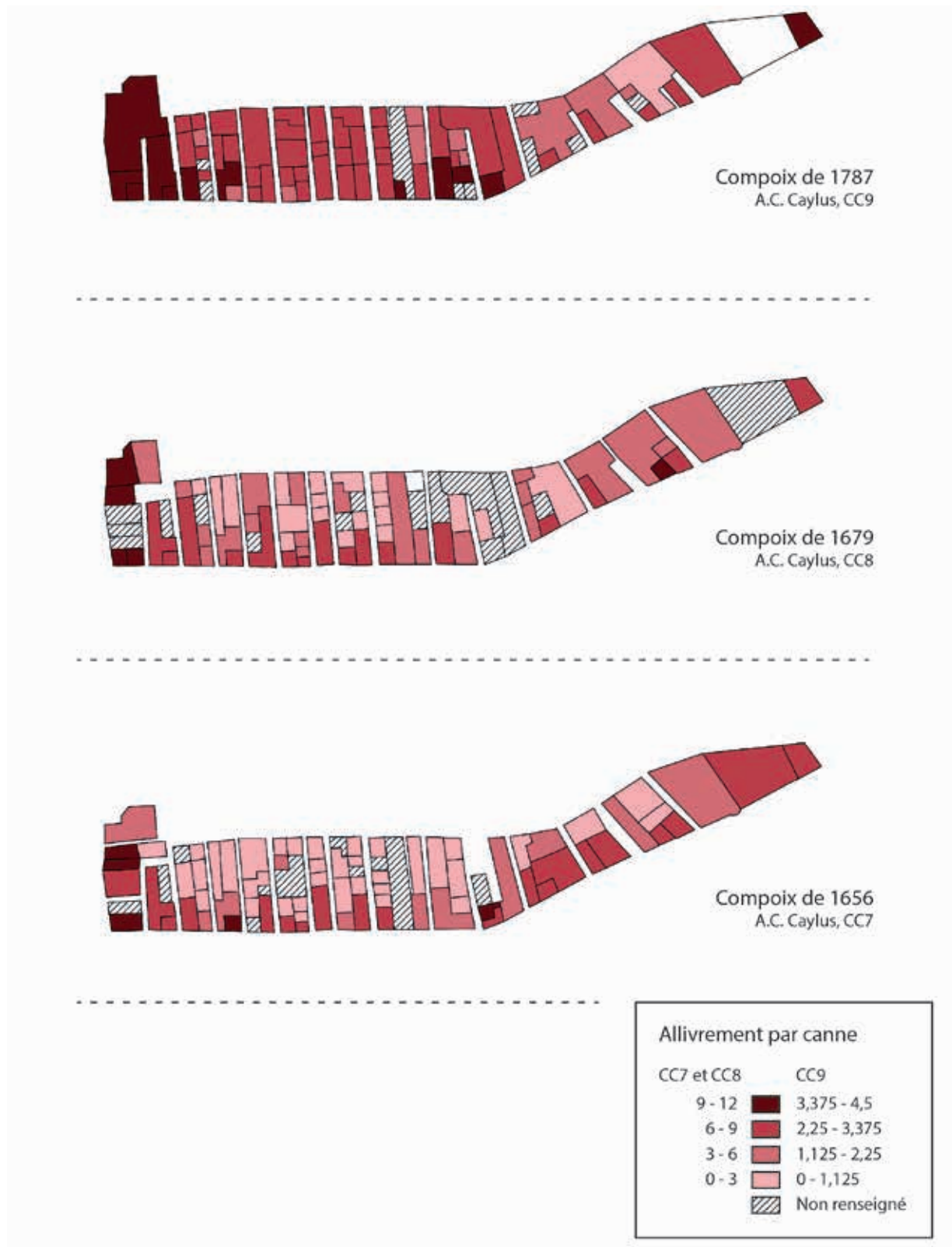


fig. 174 : répartition des taux d'allivrement par parcelle d'après les trois compoix étudiés (Source : A.C. Caylus, CC7, CC8, CC9 ; DAO : Eric CHABANNE)

## 4.4. La Saliège, un lotissement médiéval ?

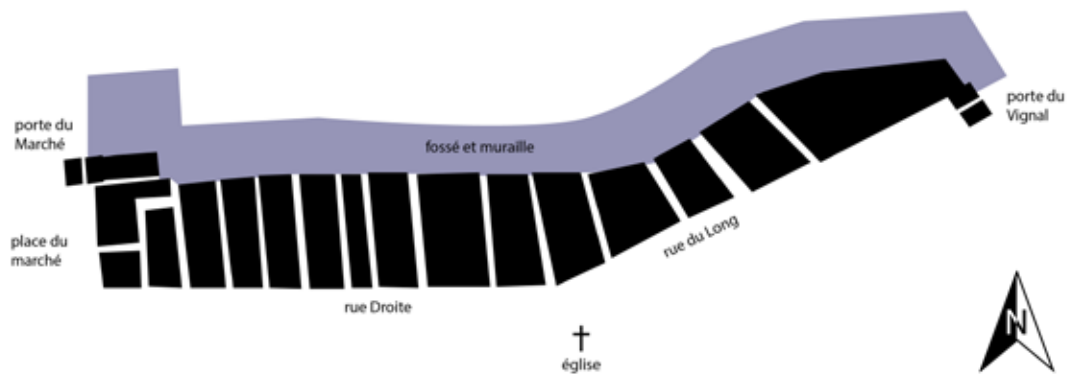


fig. 175 : forme générale et premier découpage de la Saliège  
(Fond de carte : Compoix de 1656 (CC7) restitué ; DAO : Eric CHABANNE)



fig. 176 : petites parcelles fonctionnant par deux  
(Fond de carte : cadastre.gouv.fr ; DAO : Eric CHABANNE)

## 4.4. La Salière, un lotissement médiéval ?

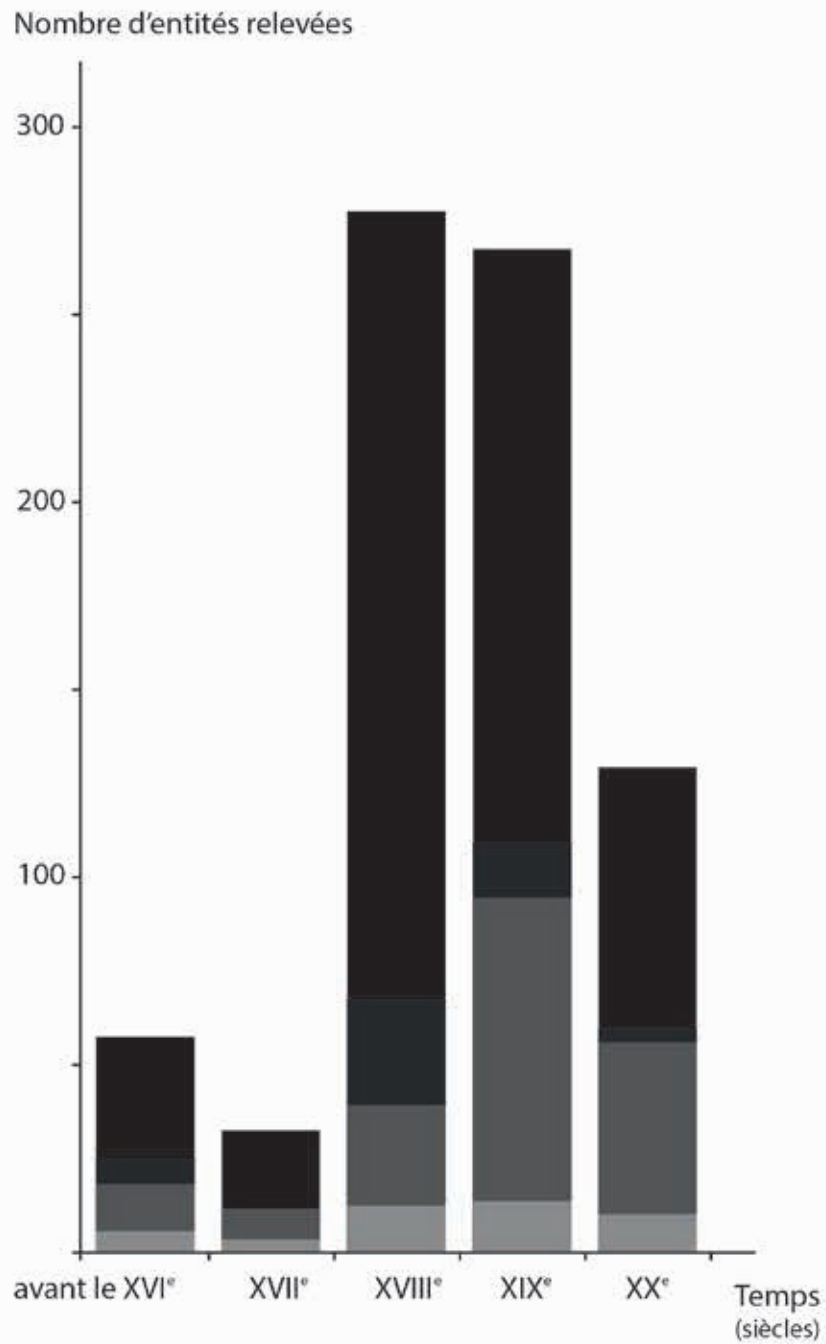


fig. 177 : relevé de l'élévation des parcelles 413 et 414  
(Relevé et DAO : Eric CHABANNE)



fig. 178 : relevés des élévations des parcelles 407 et 408  
(Relevé et DAO : Eric CHABANNE)





Légende :

- Unité stratigraphiques construites
- Équipements / structures
- Fenêtres
- Portes

fig. 179 : répartition du nombre d'entités relevées par période de temps  
(DAO : Eric CHABANNE)

## 4.5. Le quartier dans l'agglomération : penser les dynamiques



fig. 180 : répartition spatiale des entités par période de temps  
(fond de carte : cadastre.gouv.fr ; DAO : Eric CHABANNE)

## Premier état : le village castral

Phase 1 : avant 1211

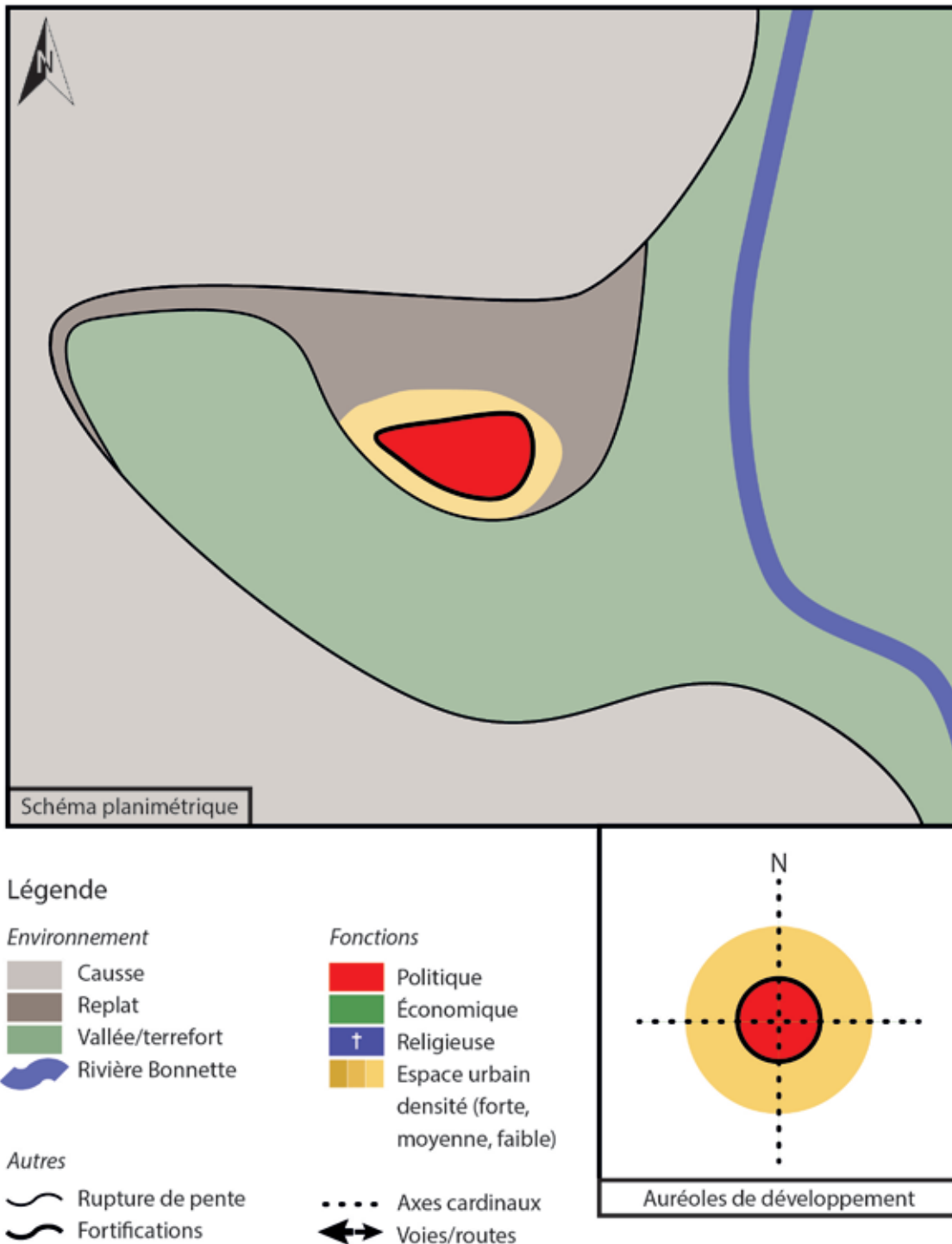


fig. 181 : modèle chrono-chorématique de l'histoire de Caylus, premier état  
(DAO : Eric CHABANNE)



## Second état : la ville-neuve

Phase 2 : 1211 - 1360

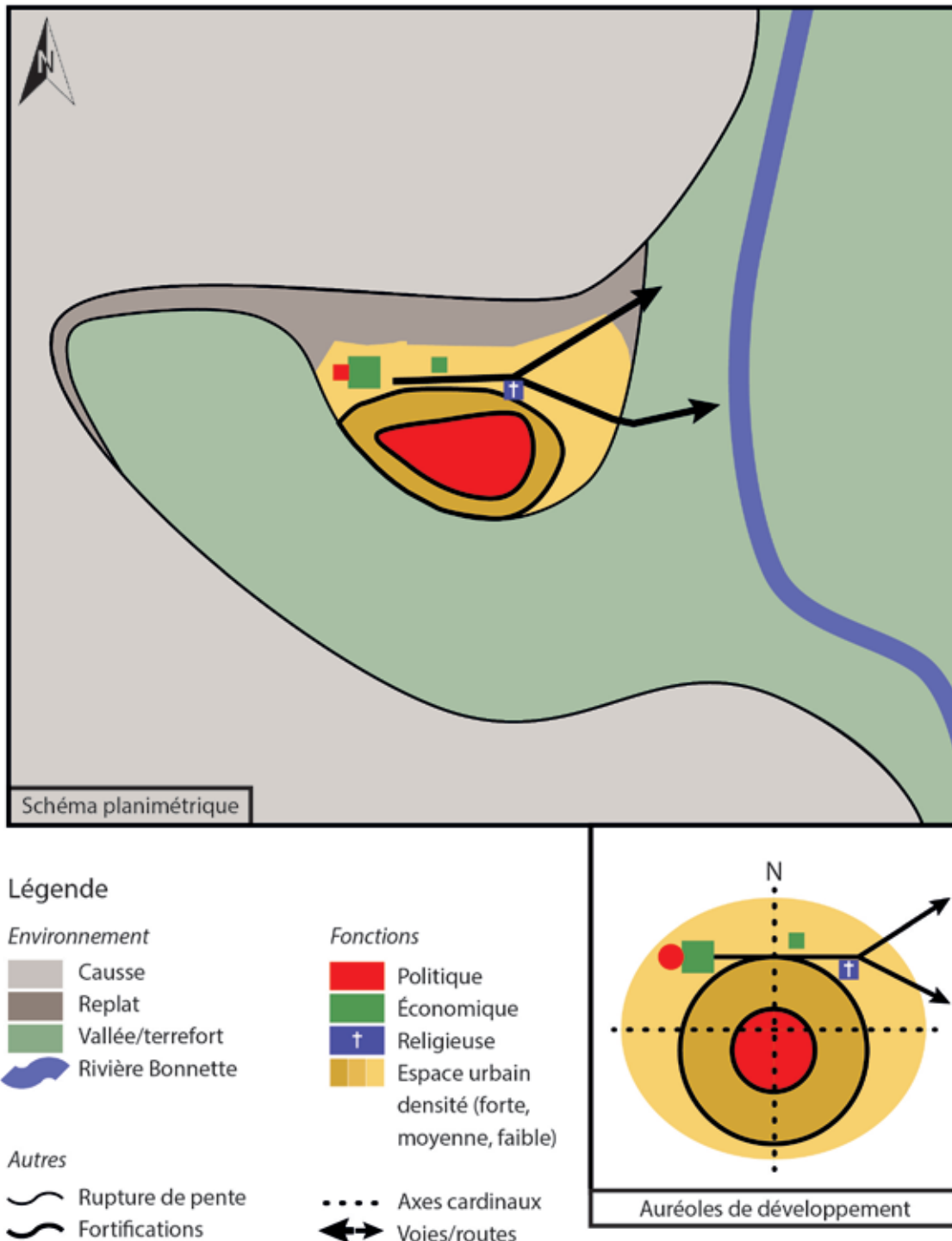


fig. 182 : modèle chrono-chorématique de l'histoire de Caylus, second état  
(DAO : Eric CHABANNE)

## Troisième état : le village-forteresse

Phases 3 à 6 : 1360 - 1750

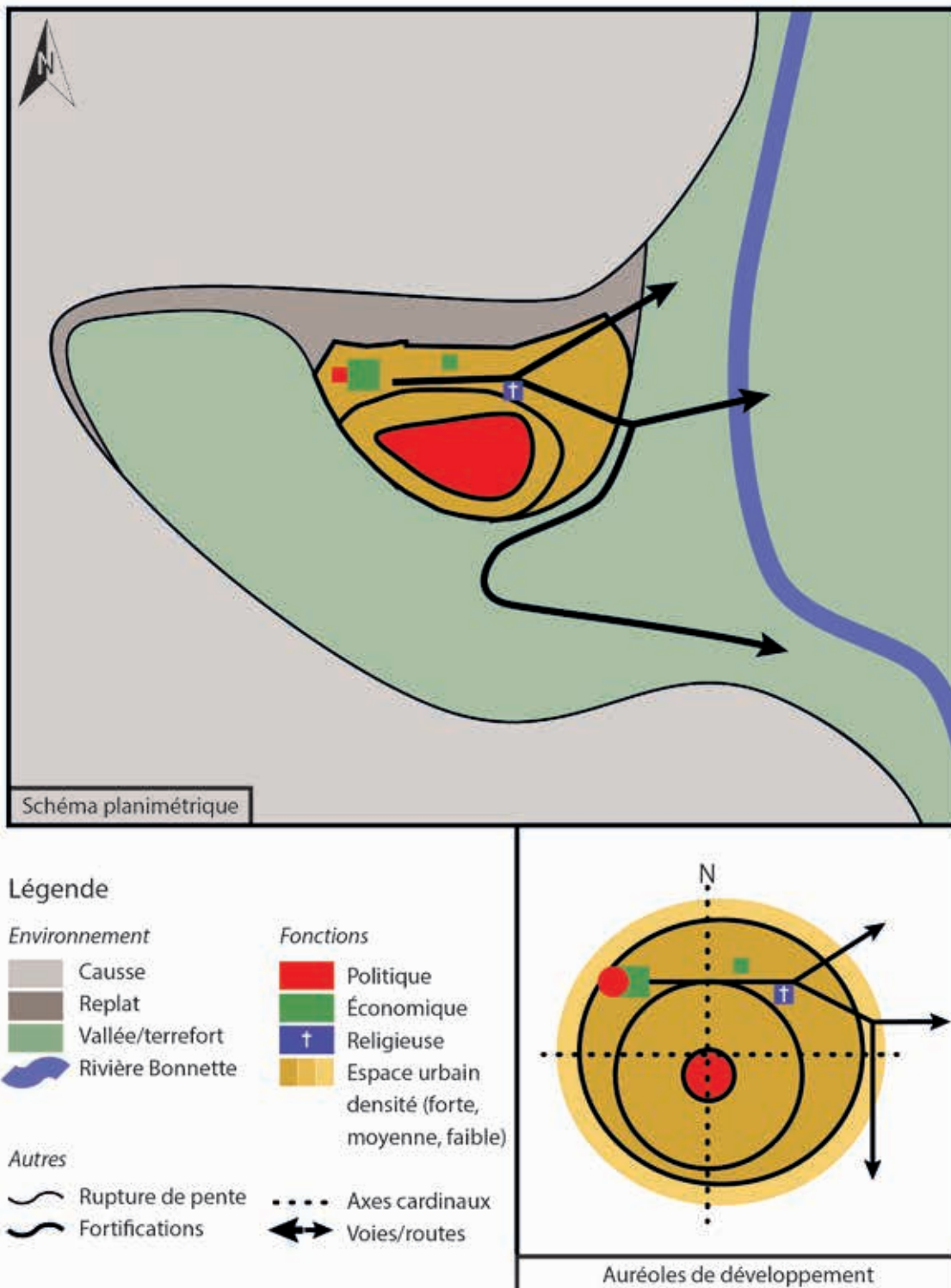


fig. 183 : modèle chrono-chorématique de l'histoire de Caylus, troisième état  
(DAO : Eric CHABANNE)

## Quatrième état : le village-rue

Phase 7 : après 1750

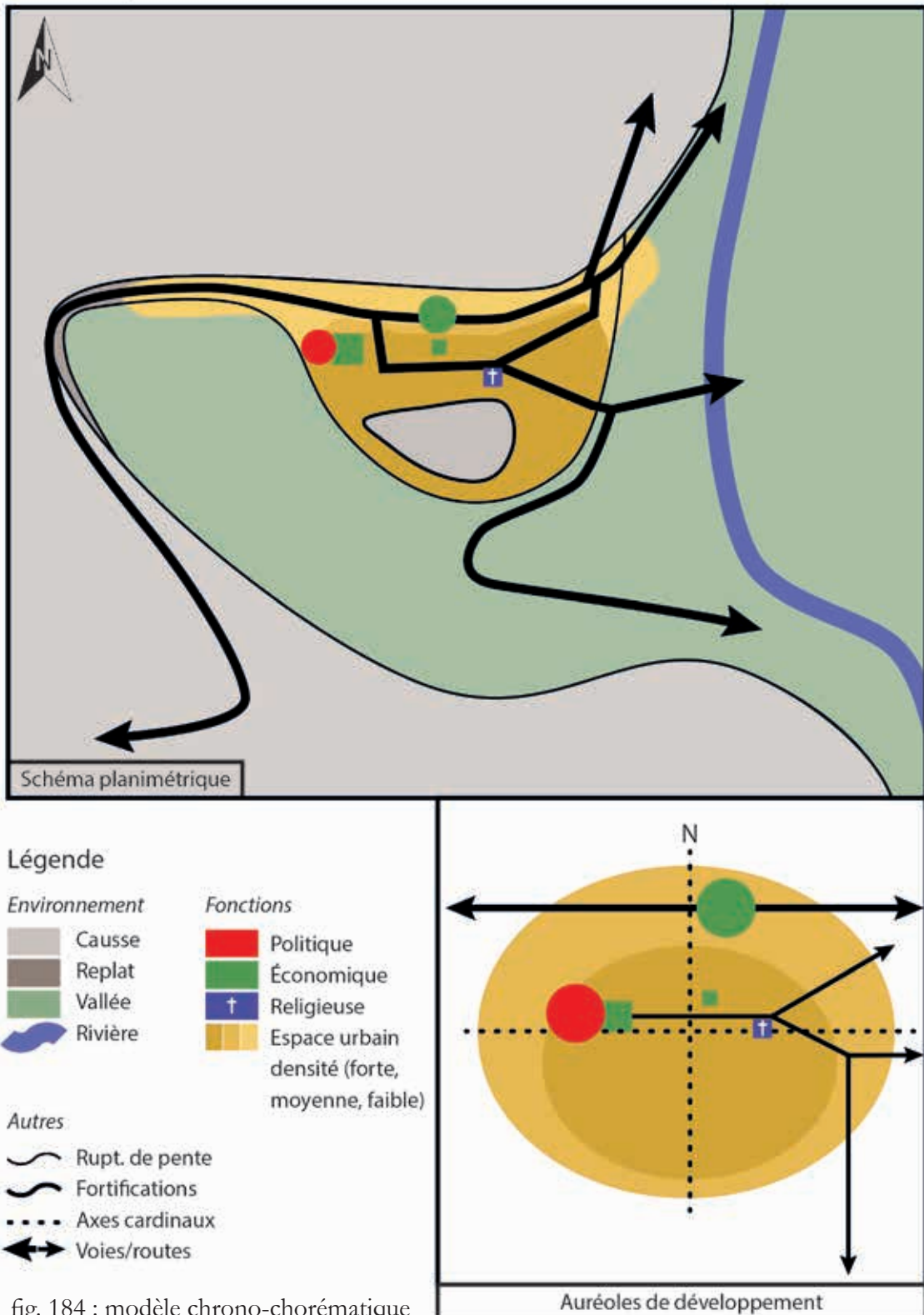


fig. 184 : modèle chrono-chorématique de l'histoire de Caylus, quatrième état (DAO : Eric CHABANNE)



## 4.6. Pour une représentation schématique de l'histoire

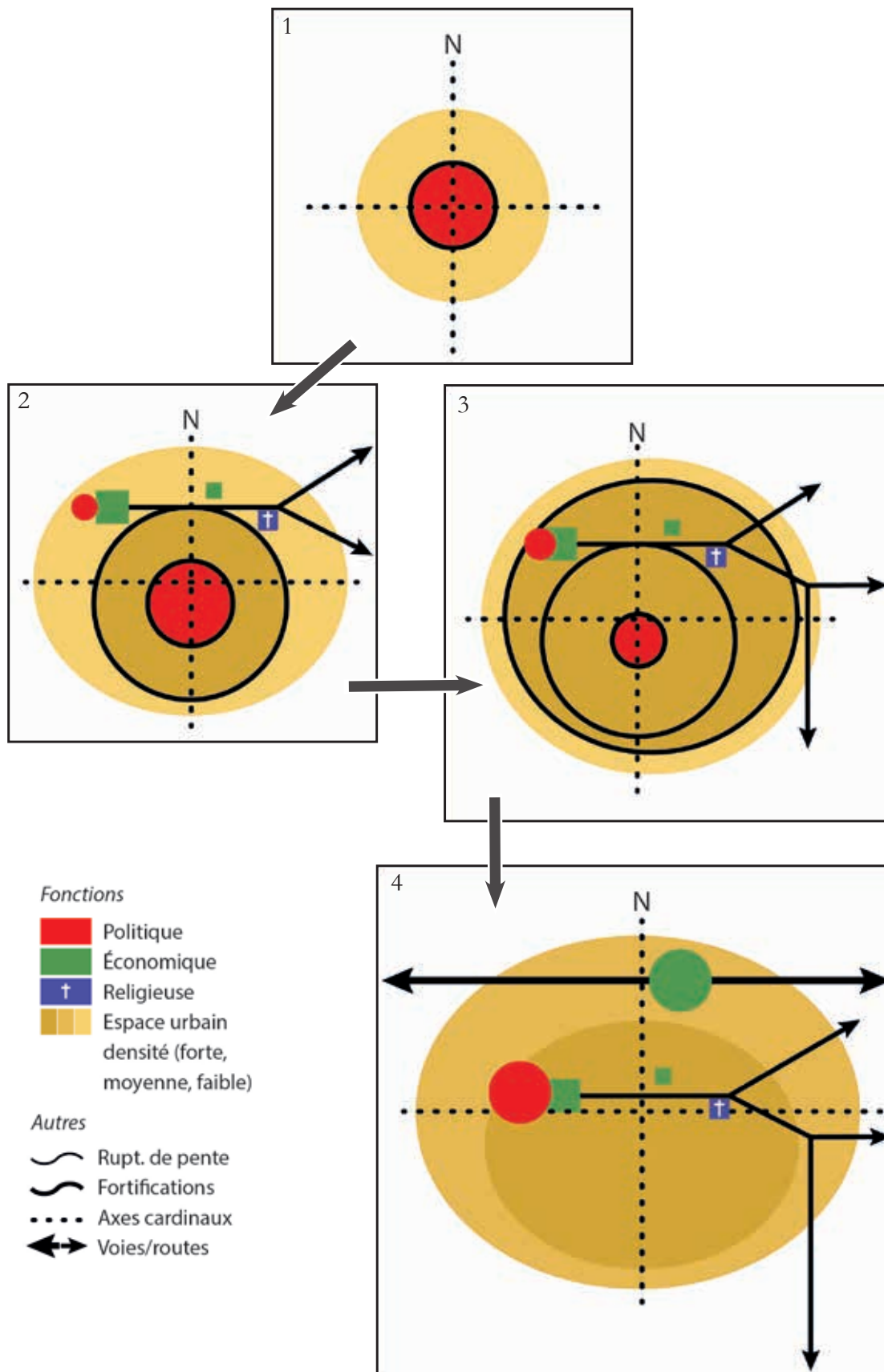


fig. 185 : schéma évolutif, auréoles de développement  
(DAO : Eric CHABANNE)